双葉文庫名作シリーズ

ゲッターロボ<ruby>アーク<rt>アーク</rt></ruby>

GETTER ROBOT SAGA8

1

[原作] 永井 豪

[作画] 石川 賢 &ダイナミックプロ

双葉文庫名作シリーズ

ゲッターロボ<ruby>アーク<rt>アーク</rt></ruby>

GETTER ROBOT SAGA8

1

[原作] 永井 豪

[作画] 石川 賢 &ダイナミックプロ

い
31-15
667

ISBN978-4-575-72640-4
C0179 ¥667E

9784575726404

1920179006674

定価：本体667円＋税

恐竜帝国との壮絶なる戦いから幾年月。圧倒的な力を持つ謎の昆虫生命体に苦戦を強いられている新ゲッター軍団。その指揮官神隼人の前に現れたのは、かつての同僚にして初代ゲッターパイロット、流竜馬の息子、拓馬だった。今こそゲッターアーク始動の刻！

双葉文庫
名作シリーズ

ゲッターロボ

GETTER
ROBOT
SAGA8

1

[原作] 永井豪
[作画] 石川賢 &ダイナミックプロ

い
31-15
667

GETTER
ROBOT

ゲッターロボアーク

GETTER ROBOT ARC 1

FUTABASHA

目次
Índice

Capítulo 1 - O Demônio do Céu
3

Capítulo 2 - Crianças do Destino
57

Capítulo 3 - Ativação do Arc
109

Capítulo 4 - O Misterioso Domínio Intocável
161

Capítulo 5 - Dia dos Insetos
215

Capítulo 6 - O Adormecido Sob a Terra
265

Capítulo Especial - Mazinger Z: Relíquia do Terror
313

O Demônio do Céu

Capítulo 1

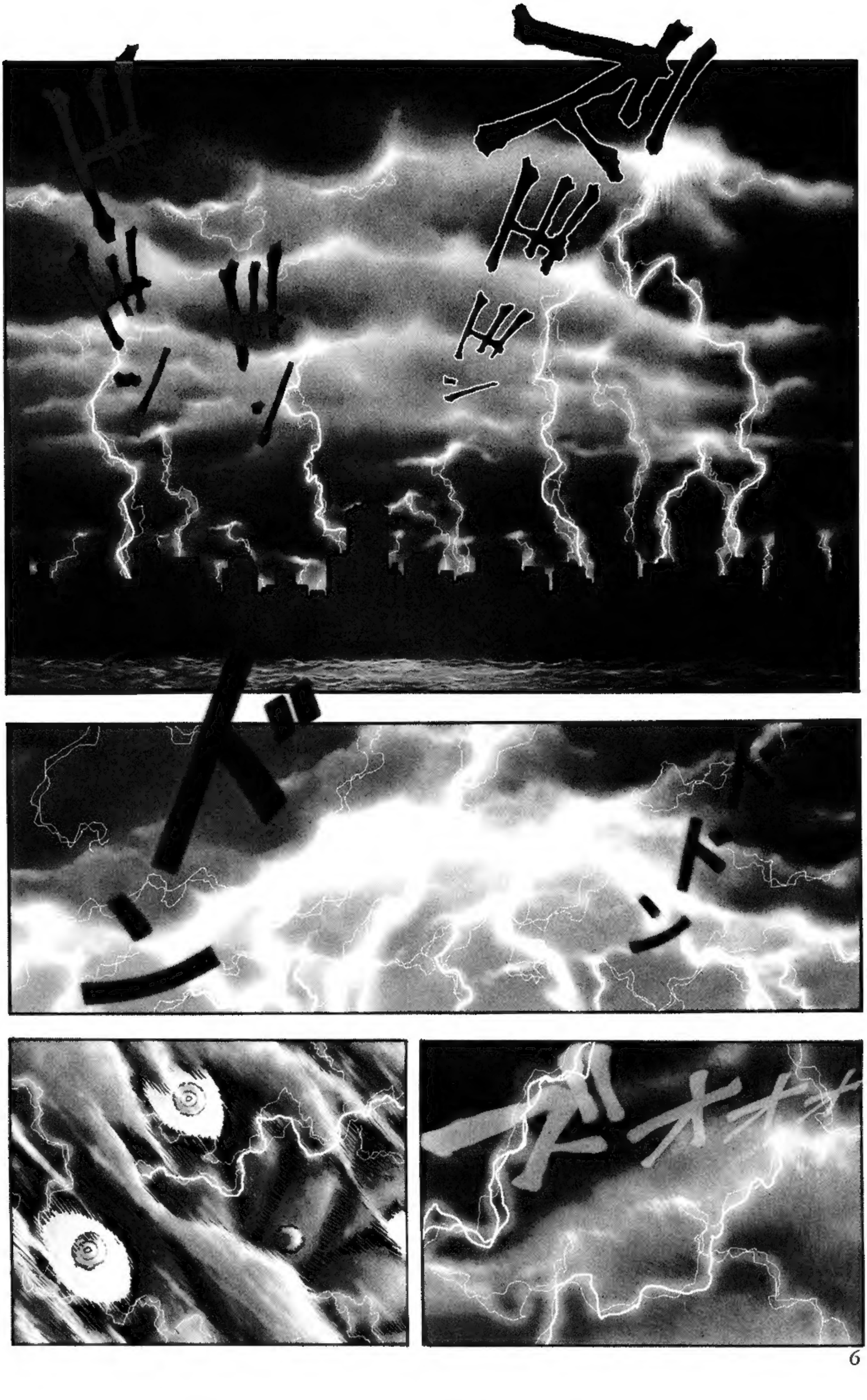

HIGHLIGHT

GYAH!

AAAH!

CAPITÃO SHIN NA UNIDADE DOIS, POR FAVOR, RESPONDA!

ESSA NÃO, AS ARMAS NÃO ESTÃO FUNCIO-NANDO!

PROFES-SOR JIN, PERDEMOS CONTATO COM O GETTER D2!

OS DANOS AO GETTER SUPERAM 40%...!

PORÉM, O PILOTO ESTÁ EM 80%! UNIDADE 2 ALCANÇOU 94%!!

SE UMA BATALHA DESSAS É O SUFICIENTE PARA MATÁ-LOS, ENTÃO SERIA MAIS GENTIL DEIXÁ-LOS MORRER.

ISSO É APENAS O COMEÇO.

ORDENE QUE RECUEM!

PROFESSOR JIN... SE CONTINUAREM LUTANDO, TODOS OS PILOTOS VÃO MORRER!

CAIA NA REAL.

SIM, É AQUI.

AQUI É O LUGAR?

TEM CERTEZA?

SIM. NÃO HÁ DÚVIDAS.

SERÁ PERIGOSO AVANÇAR MAIS QUE ISSO.

Baía de Tóquio
Ilha Aterro N.º 14

SIM...

CONSE-GUE VER ALGUMA COISA?

PODEMOS SER PEGOS SE NOS APROXIMAR-MOS MAIS.

AQUELE É O LUGAR.

ESTÁ UM POUCO BOR-RADO, MAS CONSIGO DISTINGUIR ALGO.

A GENTE DEVERIA ESPERAR AQUI ATÉ COMEÇAR.

QUEM DISSE QUE VOCÊS PODEM ENTRAR AQUI?!

EI, VOCÊS AÍ!

TODO O SEU TESOURO PERTENCE A NÓS!!

A ILHA ATERRO N.º 14 É O NOSSO TERRITÓ-RIO!

AÍ A GENTE CONSERTA ELES PRA GANHAR UMA GRANA BOA!

UM MONTE DE CARROS E ELETRÔNICOS QUE ACABAM VINDO PRA CÁ AINDA PODEM SER USADOS!

TESOU-RO?!

AINDA É O NOSSO TESOURO!

EXATAMENTE! MESMO QUE OS OUTROS CHAMEM DE LIXO...

MAS COM ESSAS CONDIÇÕES ATMOSFÉRICAS ANORMAIS... AS INDÚSTRIAS E COMPANHIAS MUNDIAIS ESTÃO EM FRANGALHOS!

ANTIGAMENTE, NADA DISSO IMPORTAVA!

NINGUÉM É CAPAZ DE COMPRAR ELETRÔNICOS NOVOS PORQUE SÃO CAROS DEMAIS, NÉ?!

MALDITOS! QUEREM BRIGAR?!

OH!

NÃO TEMOS INTERESSE NO SEU TESOURO.

PODE FICAR PERIGOSO, ENTÃO É MELHOR VOCÊS IREM PARA LONGE DAQUI.

HÃ?!

SÓ VIEMOS AQUI POR CONTA DESTA ÁREA.

RAIOS ASSIM SÃO COMUNS NOS DIAS DE HOJE!

DO QUE VOCÊ TÁ FALANDO?!

DAQUILO.

SÓ ESTOU TENTANDO AJUDAR VOCÊS!

NÃO VENHA INVADIR NOSSO TERRITÓRIO E SE ACHAR O DONO DO PEDAÇO!

MAS QUE PAPINHO, HEIN?! PARE DE SONHAR ACORDADO!

SE TIVER, É SÓ ENTERRAR ELE NO MEIO DO LIXO.

ELE TÁ MORTO...?

ESTÁ QUASE AQUI!

LEVANTA, TAKUMA.

TÁ...

EI, MONGE! QUER MORRER TAMBÉM?!

VOCÊ AINDA TÁ VIVO?!

PEGA ELE!

YAAH!

FOI MAL AÍ, MAS SOU MUITO MAIS PARRUDO QUE UM CARA COMUM.

ISSO ERA TUDO O QUE VOCÊS TINHAM?

UWAH!

FX

NUNCA VÃO ME FERIR COM GOLPES ASSIM.

HEH HEH!

E QUE TAL ISSO?!

O QUÊ?!

TAKUMA, ANDE LOGO E VENHA AQUI.

UM ARRANHÃO DESSES SARA RAPIDINHO COM UM POUCO DE CUSPE!

ISSO É ABSURDO...!

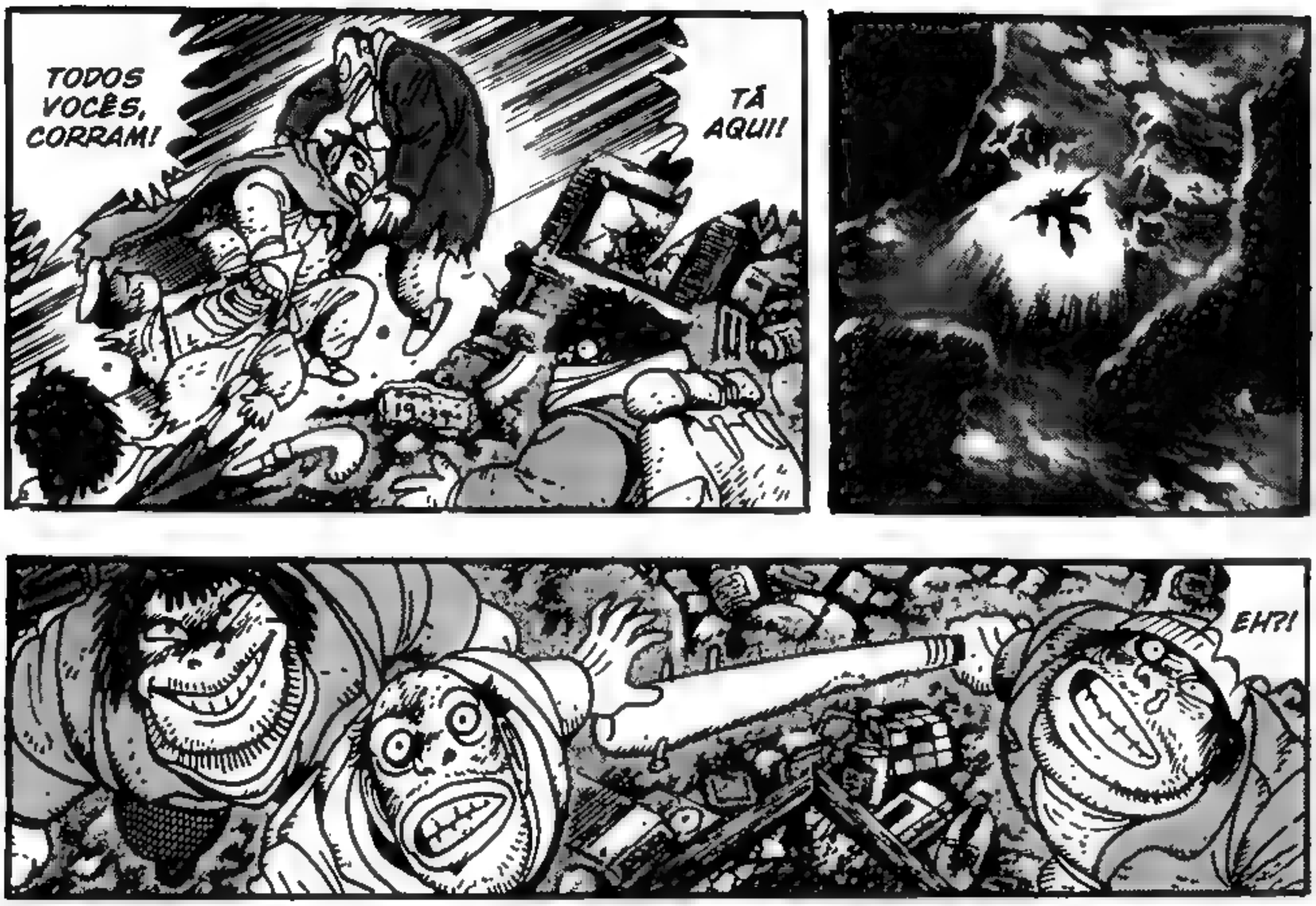
TODOS VOCÊS, CORRAM!
TÁ AQUI!
EH?!

たばこ

OHH!

UWAH!

TAKUMA, MINHA PRE-MONIÇÃO ACERTOU EM CHEIO!

WA-HAHA! VEJA SÓ!

OS DANOS AO GETTER ESTÃO SÓ EM 40%...

MAS...

O QUE ACONTECEU? O GETTER D2 SOBREVIVEU...?!

TODOS OS PILOTOS ESTÃO MORTOS.

O IMPACTO DA QUEDA MATOU TODOS.

ENTÃO NÃO PODEMOS RECUPERAR O CORPO PRINCIPAL DO GETTER...

A UNIDADE DOIS REGISTROU FALHA NO REATOR ANTES MESMO DA QUEDA.

SZOLD XX ESTÁ DESCENDO! PARECE QUE PLANEJA DESFERIR O GOLPE FINAL NO GETTER...!

BELEZA!

AQUELA COISA VAI NOS ALCANÇAR SE NÃO FORMOS RÁPIDO!

UAU!! É INCRÍVEL!

ENTÃO ESSE É O GETTER ROBO?!

SE ENVIARMOS O ARC AGORA, ELE SE TORNARÁ APENAS UMA PRESA FÁCIL.

NÃO PODEMOS

MAS, NESSE RITMO, O D2 VAI...

PROFESSOR JIN, POR FAVOR, LANCE O GETTER ARC!

COMO QUALQUER UM DELES PODERIA CONTROLAR O ARC?!

SE NÃO FORAM CAPAZES DE CONTROLAR O D2...

NO MOMENTO, SÓ TEMOS UM CAPAZ DE PILOTAR O ARC...

O GETTER NÃO REVELARÁ SEU VERDADEIRO PODER ATÉ TERMOS OS TRÊS PILOTOS...

E AÍ?

カチャ

SÓ MAIS UM POU-QUINHO...

O QUÊ?!

ALGUÉM FEZ CONTATO COM O GETTER D2!

ON OFF

HM?

PRONTO, FUNCIO-NOU!

カチャ カチャ カチャ

ISSO DEVE BASTAR!

カチャ カチャ カチャ

MAS QUEM SÃO ELES?

QUEM SERIA CAPAZ DE INVADIR O SISTEMA DO GETTER?

YAHOO!

NÃO SE PREOCUPE, EU SEI O QUE ESTOU FAZENDO!

VOCÊ VAI FICAR BEM?

ESTÁ AQUI!

HA

ME AJUDA A TIRAR ELE DAQUI!

QUE HORROR... O CORPO DELE TÁ TODO QUEBRADO!

第十七章

NO CAPACETE: "SEGURANÇA PRIMEIRO".

COLOQUE NA TELA!

HÁ ALGUÉM SENTADO NA CABINE!

QUEM É ESSE?

SAIA DAÍ IMEDIATAMENTE! VOCÊ TEM ALGUMA IDEIA DO QUE O GETTER ROBO É...?!

RELAXA AÍ, EU VOU MANTER O GETTER SEGURO.

DEIXE COMIGO, NÃO SE AFOBE. EU VOU LANÇAR JÁ, JÁ.

HÃ?!

UM BOLINHO DE ARROZ E O REFRI DA LOJA DE CONVENIÊNCIA...

QUEM É VOCÊ?! RESPONDA AGORA!

DESGRAÇADO! ESCUTA AQUI...!

O QUÊ?!

HAYATO JIN ESTÁ COM VOCÊS?

MAIS IMPORTANTE, O JIN TÁ AÍ?

QUEM É VOCÊ?

EU SOU O JIN.

TAKUMA, ESTÁ AQUI!

NÃO TENHO TEMPO A PERDER!

OPA...!

VAI! VAI!!

VAI!

SEM UM TRAJE DE PROTEÇÃO, ELE NÃO VAI DURAR 3 MINUTOS DEPOIS QUE O GETTER COMEÇAR A SE MOVER!

COMO ELE SABE PILOTAR O GETTER...?!

ESTÁ MESMO SE MOVENDO!

OHH!

HÃ?

EU JÁ CONHECI UM MALUCO SEM NOÇÃO ASSIM ANTES.

HEH HEH HEH!

GAROTO! QUAL É O SEU NOME?!

PARE! O GETTER ESTÁ MUITO DANIFICADO!

ELE ESTÁ LOUCO! ELE ACHA QUE PODE VOAR NESSE ESTADO?!

O QUÊ?!

TAKUMA NAGARE!

TCE ME TCE ME!

MEU NOME É...

O NOME DO MEU VELHO ERA...

NÃO PODE SER! QUAL É O NOME DO SEU PAI?!

RYOMA NAGARE!

URGH!

HEH HEH HEH! ENTÃO ESSE É O FILHO DO RYOMA, É?!

A INTERFERÊNCIA ELETROMAGNÊTICA NAS NUVENS É FORTE DEMAIS!

NÃO TENHO CERTEZA!

O QUE ESTÁ ACONTECENDO?!

NÃO TEM COMO ELE SOBREVIVER SEM UM TRAJE DE PROTEÇÃO!

SENHOR!

KAMUI.

É POSSÍVEL QUE ELE TENHA NASCIDO SOB INFLUÊNCIA DOS RAIOS GETTER.

SE FOR VERDADE, ELE PODE SER UMA CRIANÇA DOS RAIOS GETTER, ENVIADO EM RESPOSTA ÀS NOSSAS PRECES!

AAH!

!!

UWAH!

NÃO DÁ PRA ACREDITAR!

ELE AINDA ESTÁ VIVO...!

NGHH...!

WAH!

GETTER ARC, LANÇAR!

CERTO!

KAMUI, NÃO PODEMOS DEIXAR QUE ELE MORRA.

AHH!

O QUE É AQUILO?!

A MONTANHA ESTÁ SE ABRINDO!

ESSE É O LEGADO FINAL DO PROFESSOR SAOTOME!

SEU PODER É A ÚNICA ESPERANÇA QUE SOBROU À TERRA!

O QUE É AQUILO?!

PODE VIR!

UWAAH! SEU DES-GRAÇA-DO!

HAGY!

PEGOU ELE! AGORA JÁ ERA!

GETTER BEAM!

KUH ...!

UWAAH!

É INÚTIL SE AO MENOS EU TIVESSE MAIS PODER ...!

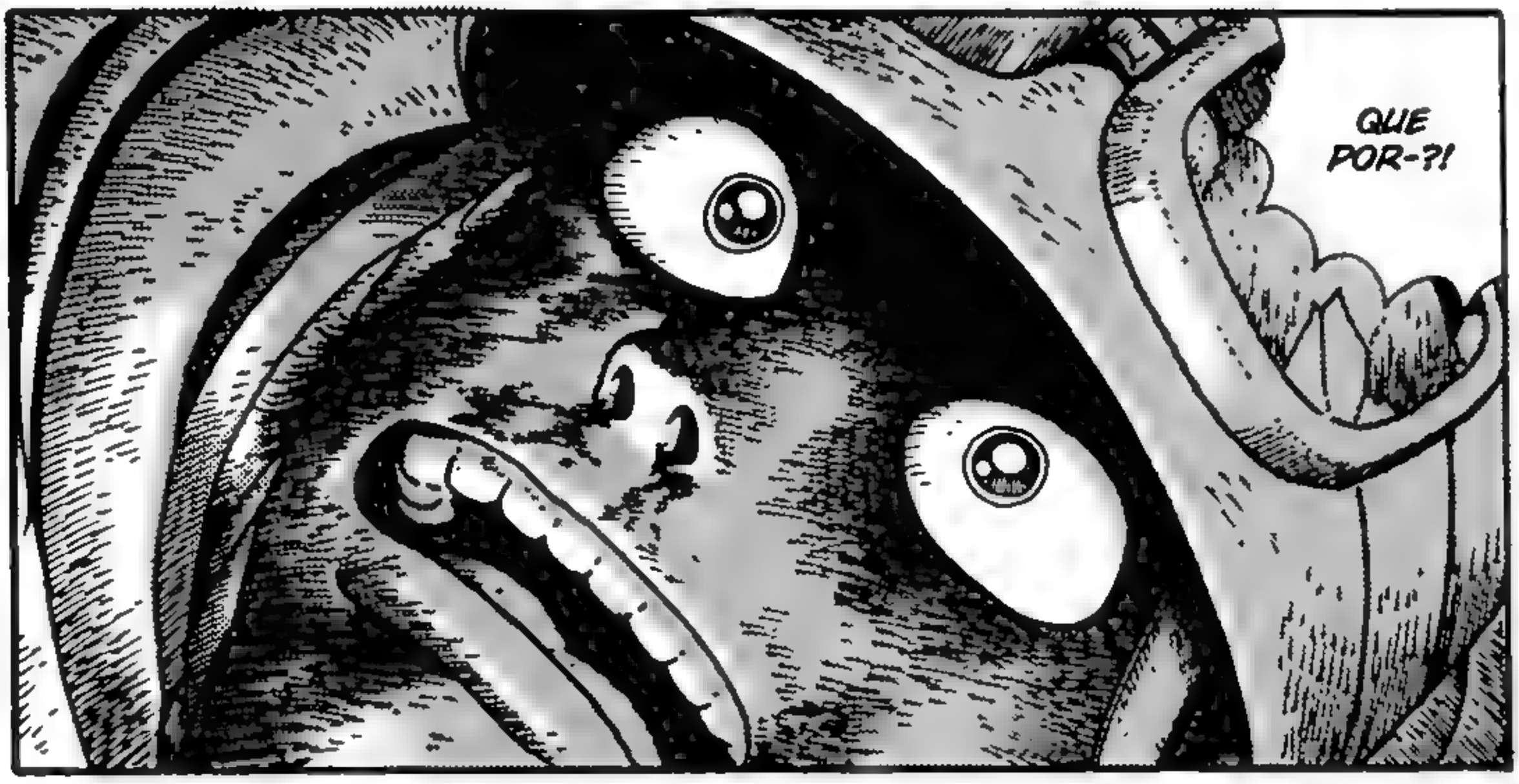
QUE POR-?!

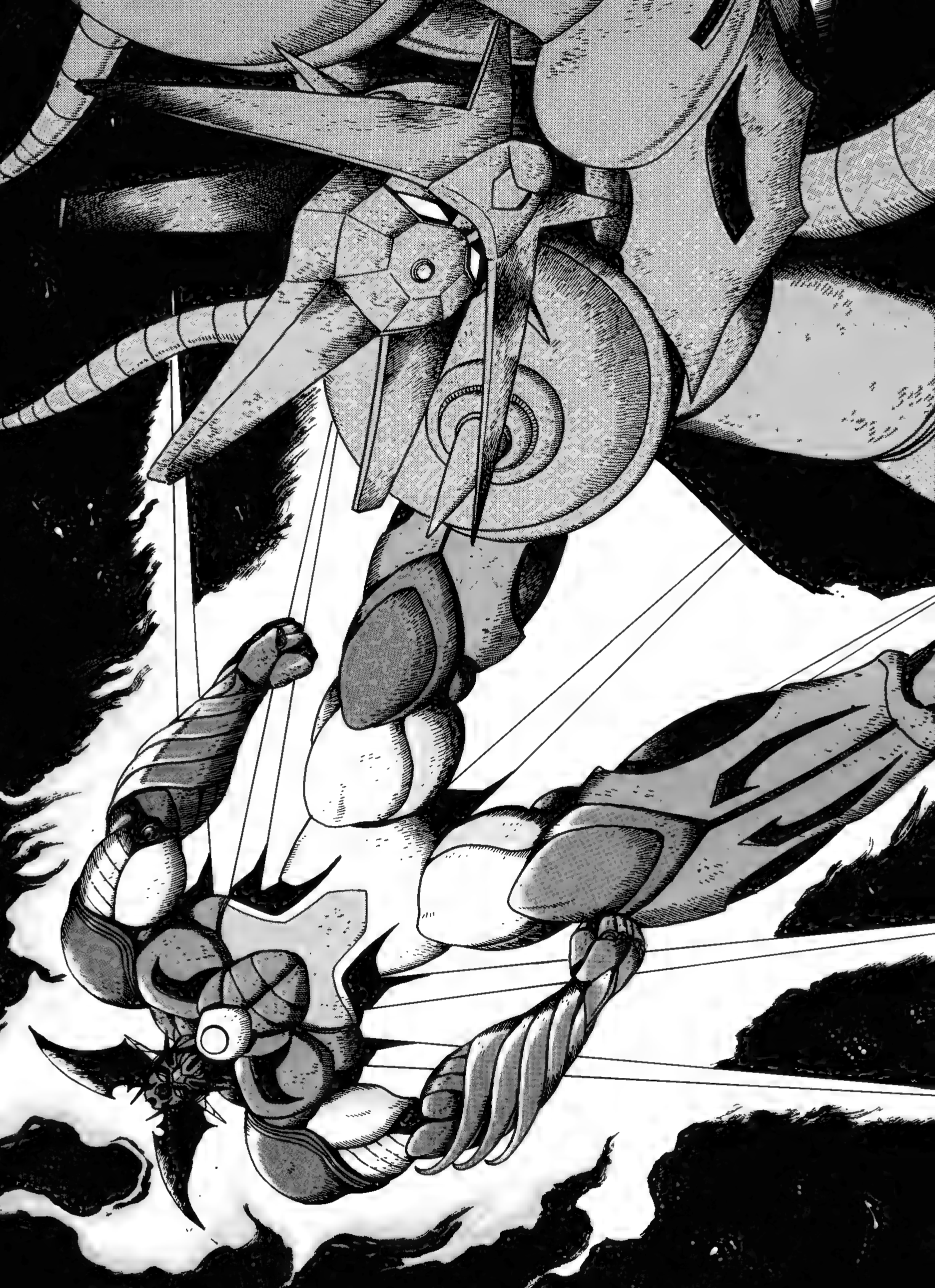

VOCÊ TEM QUE MIRAR NAS ABERTURAS QUE O TAKUMA CRIOU.

O QUE É ISSO?!

KAMUI, O BEAM NÃO FUNCIONARÁ CONTRA A ARMADURA DELE.

GUWAH!

BELEZA!

TAKUMA, DISPARE SEU BEAM NO CORPO DELE!

UOHH!

!AOW

OHH!!

GYAAA!!

FOI O TAKUMA?!

QUAL DELES FOI QUE EXPLO-DIU?!

OH!

BEM, O TAKUMA NÃO IA MORRER TÃO FÁCIL ASSIM. ELE DEVE ESTAR BEM.

TEM CER-TEZA?

COMO ESTÁ SE SENTINDO?

NÃO MUITO BEM, DEVO DIZER.

EU TO ACABADO...

NUNCA PENSEI QUE PUDESSEM HAVER HUMANOS TÃO DURÕES COMO VOCÊ

PARECE QUE VOCÊ RESISTIU MUITO BEM.

VOCÊ TEM MINHA APROVAÇÃO POR ENQUANTO.

HUMANOS —?

SE ELE É REALMENTE O FILHO DO HOMEM QUE EU CONHECI...

...NÓS TEREMOS QUE PREPARAR UMA RECEPÇÃO CALOROSA.

KAMUI, ESCOLTE-O GENTILMENTE DE VOLTA PARA CÁ.

HÃ?

Crianças do Destino

Capítulo 2

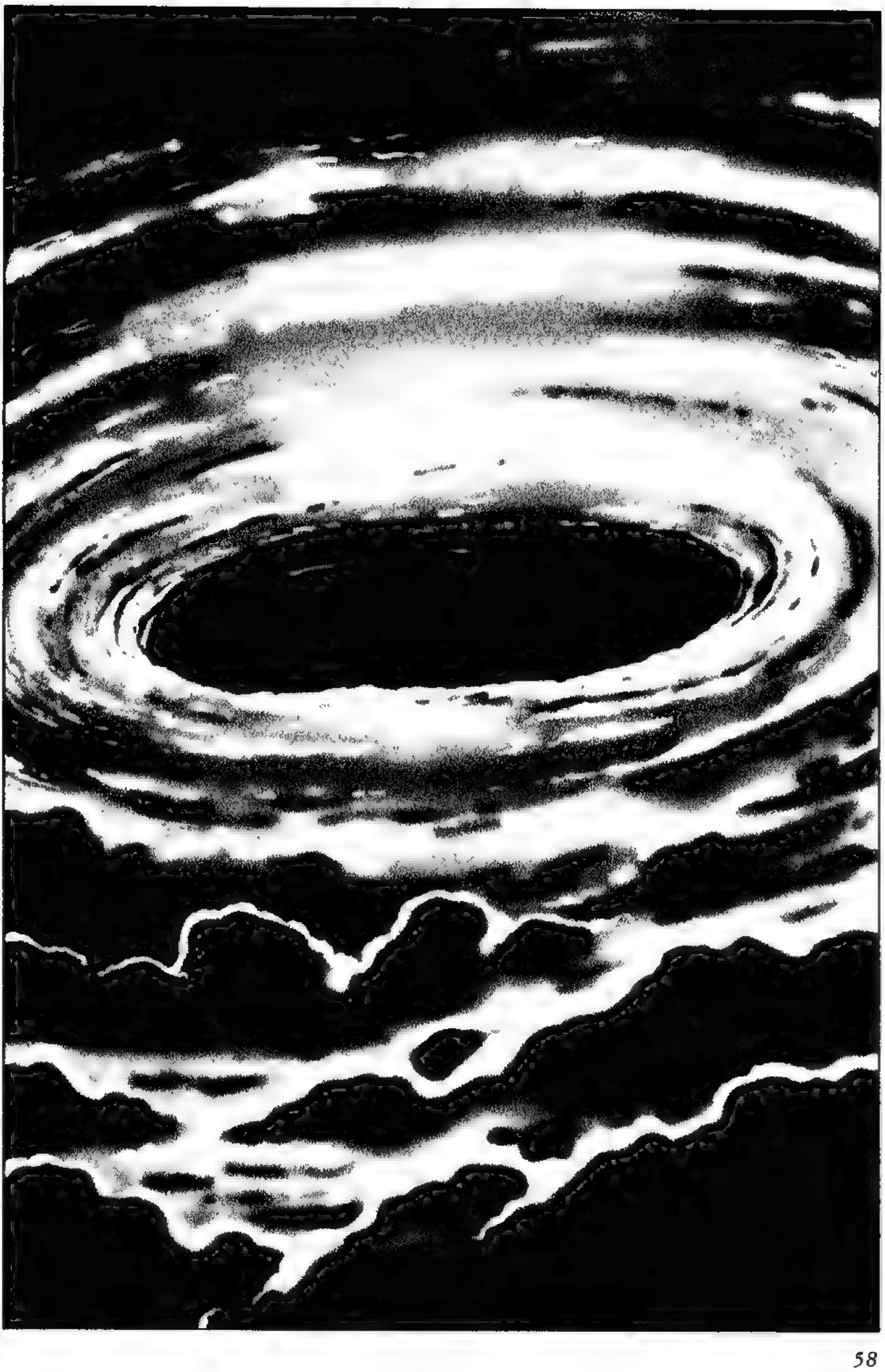

TUFÃO 18 ALCANÇOU 500 METROS ACIMA DO NÍVEL DO MAR

COMEÇAREMOS NOSSA INVESTIGAÇÃO A PARTIR DAQUI.

O QUE É AQUILO!?

VAI CAUSAR UM GRANDE ESTRAGO SE ATINGIR O CONTINENTE.

SIM...

ELE PARECE ESTAR SE DESENVOLVENDO RÁPIDO

HM?

MAS QUE DROGA É ESSA?!

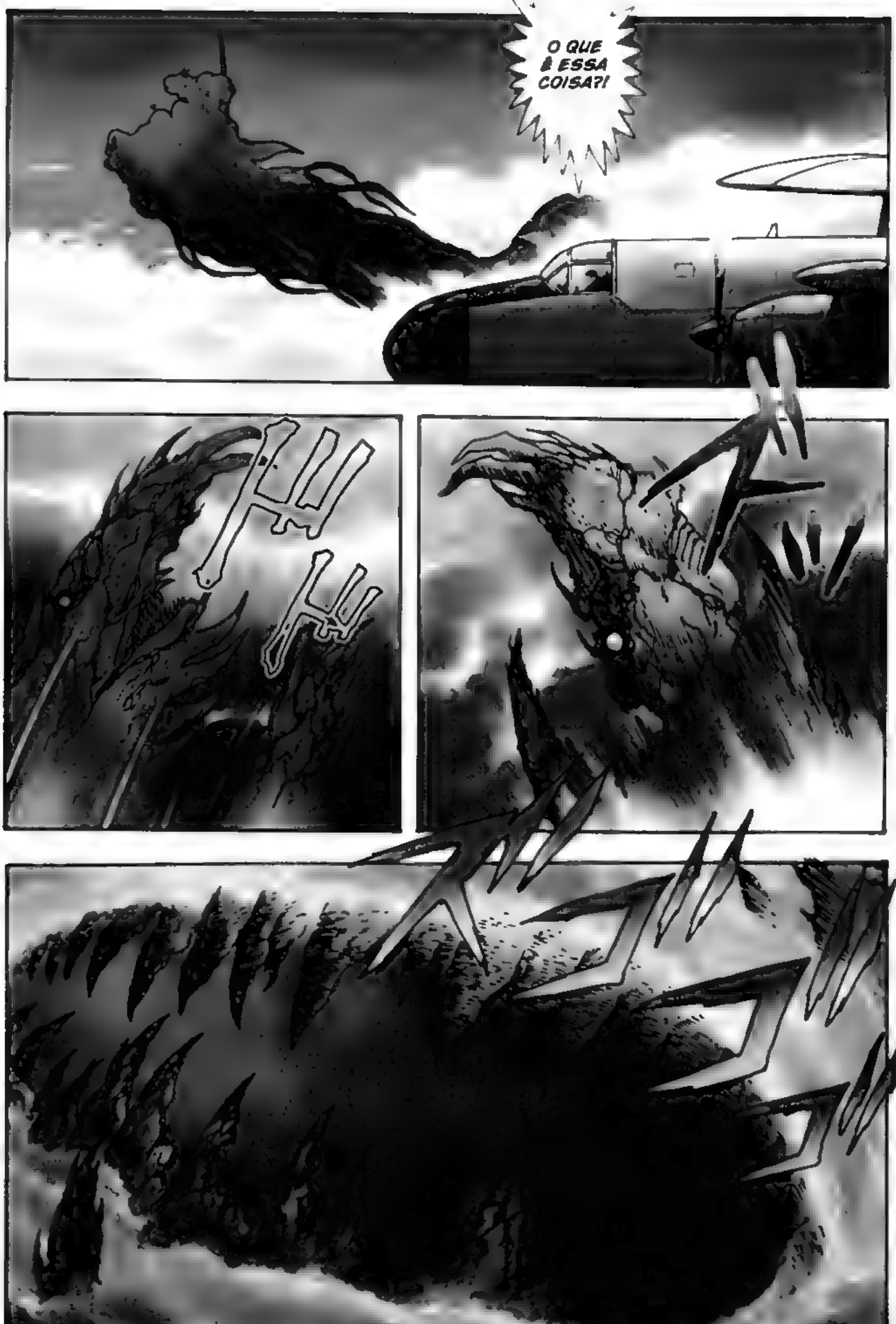
O QUE É ESSA COISA?!

O QUE UMA COISA DESSAS ESTÁ FAZENDO NO CENTRO DE UM TUFÃO?!

ベキ

バキ

バ

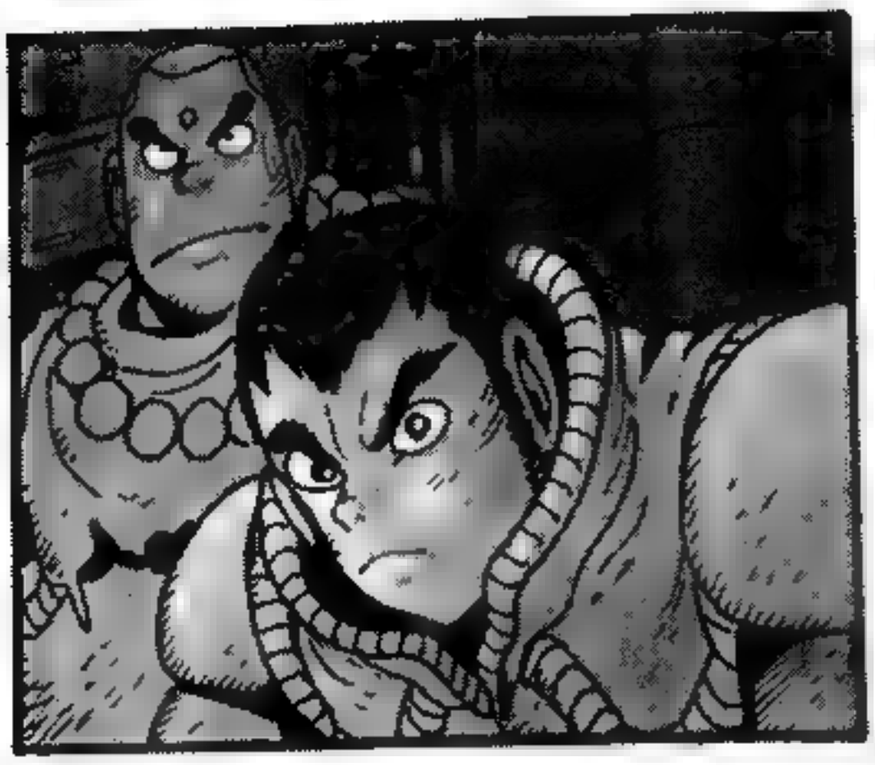

NADA...

O QUE VOCÊ ESTÁ OLHANDO?

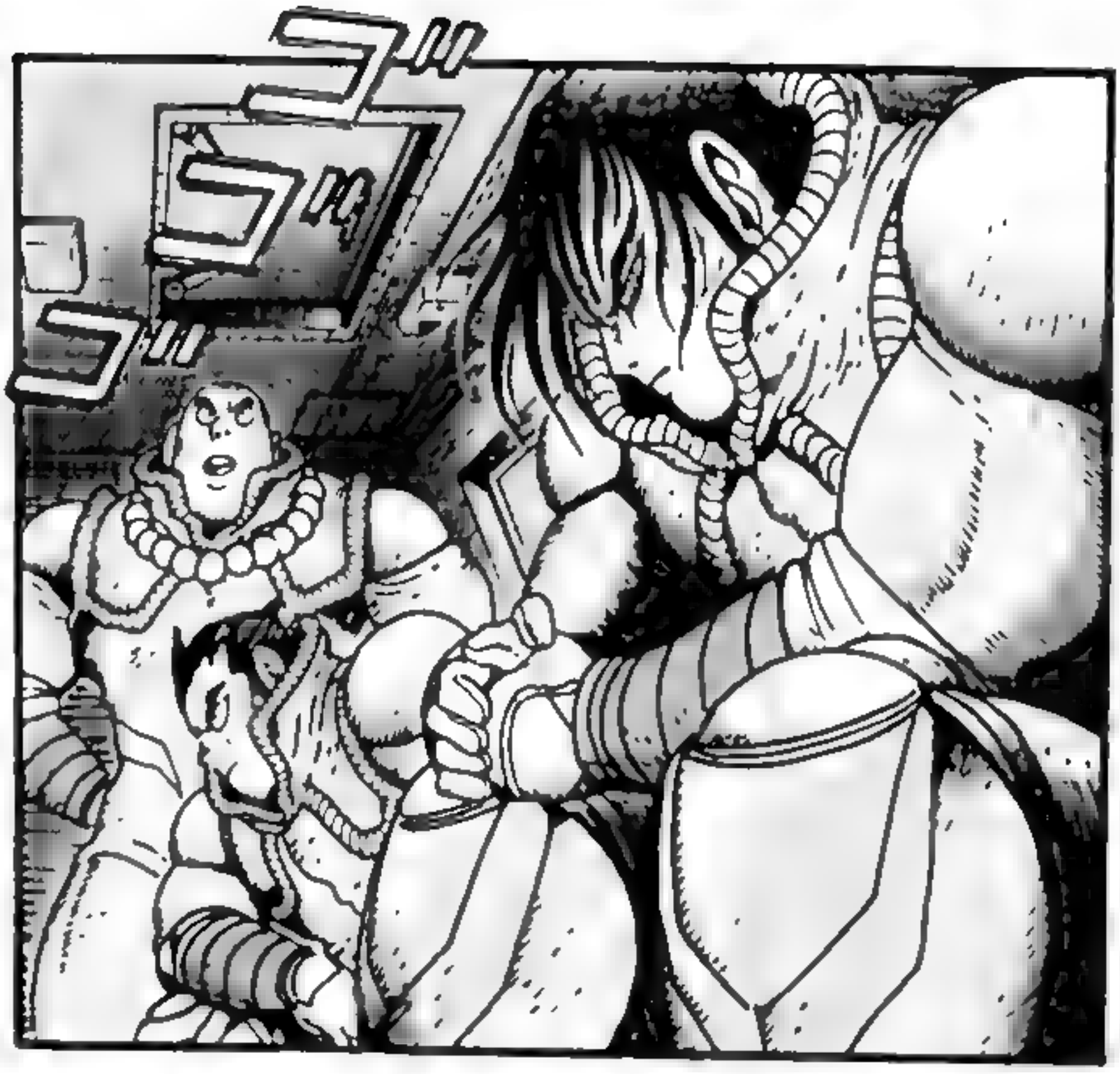

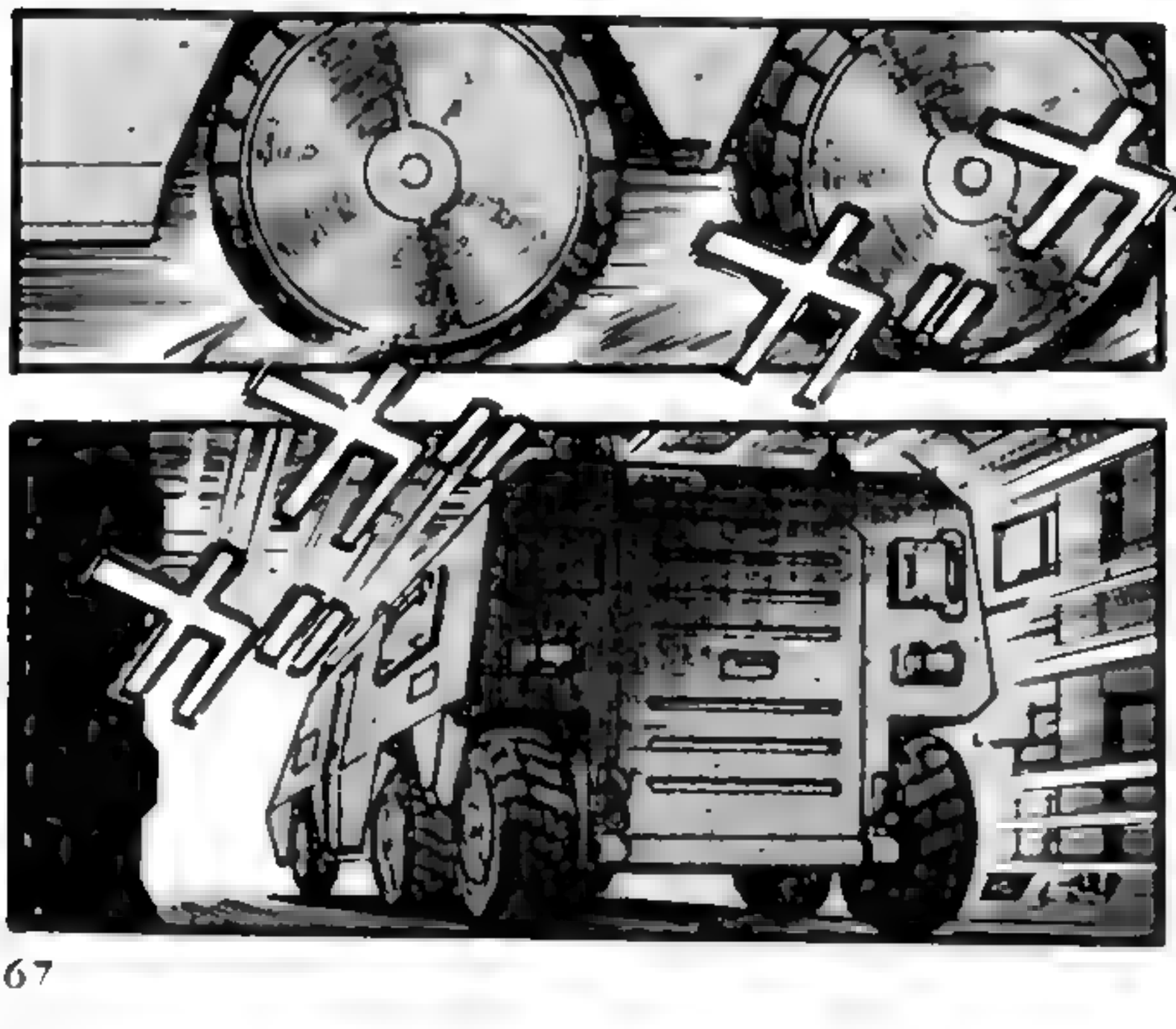

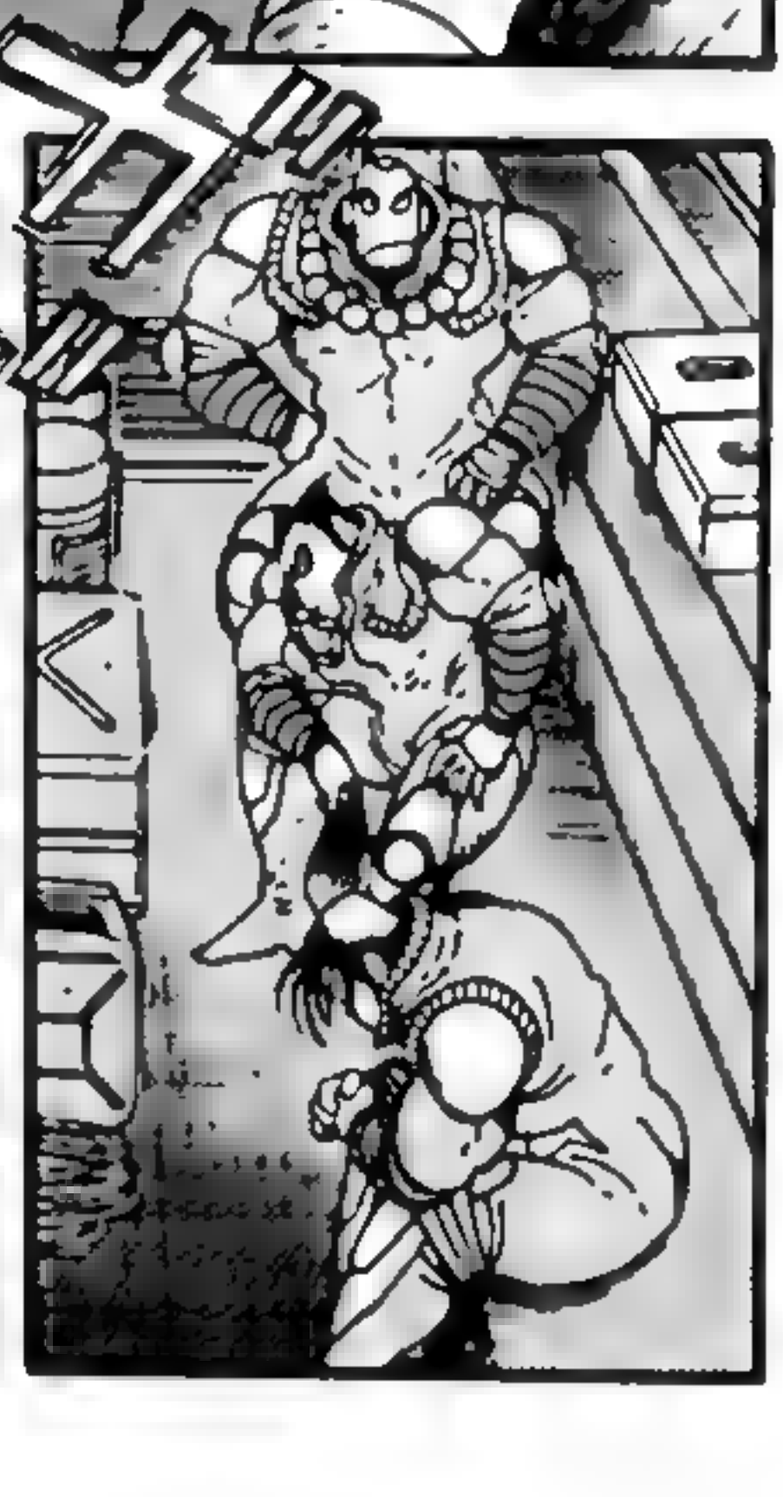

HÃ?

十ll 9 ll

NÃO... NÃO É NADA DISSO.

...É TÃO ESTRANHO ASSIM PARA VOCÊS?

MEU ROSTO...

JÁ CHEGAMOS NO HANGAR NÚMERO 3!

BEEP!!

ENTÃO, PRIMEIRO, É BOM A GENTE TIRAR UMAS COISAS DO CAMINHO.

NÓS VAMOS NOS VER BASTANTE A PARTIR DE AGORA.

SUA CARA... É MUITO ESTRANHA.

HA HA HA!

SENDO ASSIM, ACHO QUE SOMOS AS BABÁS DESSES MONSTROS.

PARECE QUE A ELITE CHEGOU.

OS MONSTROS DE ELITE, NÃO É MESMO?

BELE-ZA.

ELES SÃO NOSSOS OVOS DE OURO, TRATEM ELES COM CUIDADO.

EU IREI ARRANCAR OS SEUS OLHOS!

OUÇA BEM, SE CONTINUAR ME OLHANDO DESSE JEITO...

EU ENTENDO O QUE ESTÁ DIZENDO...

E LOGICAMENTE FALANDO, VOCÊ ESTÁ CORRETO.

ENTÃO EU TENHO DIREITO DE SABER O QUE VOCÊ É!

SE VAMOS TRABALHAR JUNTOS...

MAS QUE PAPO É ESSE?!

SE ALGO QUE NUNCA VI ANTES APARECE NA MINHA FRENTE, É NATURAL QUE EU FIQUE OLHANDO!

QUALQUER UM SE SENTIRIA DESCONFORTÁVEL AO RECEBER AQUELE SEU OLHAR.

MAS ... ISSO NÃO TORNA ACEITÁVEL VOCÊ FICAR ME ENCARANDO DAQUELA FORMA.

CONVERSAR COM ESSE CARA É PERDA DE TEMPO.

QUÊ?!

DIGO ISSO POIS HÁ UMA BOA CHANCE DE QUE VOCÊ MORRA HOJE.

MAS O QUE-?! PARE DE FALAR COMO SE FOSSE UM PROFESSOR UNIVERSITÁRIO!

NO ENTANTO, MESMO QUE VOCÊ TENHA O DIREITO DE SABER...

NÃO QUER DIZER QUE PRECISE SABER.

OU É ALGUM TIPO DE RÉPTIL?!

VOCÊ É HUMANO?!

EI, ESPERA UM MINUTO!

SUPONHO QUE ESTEJA CERTO.

OHH ...

ELE DISSE...

AAH... AGORA FERROU.

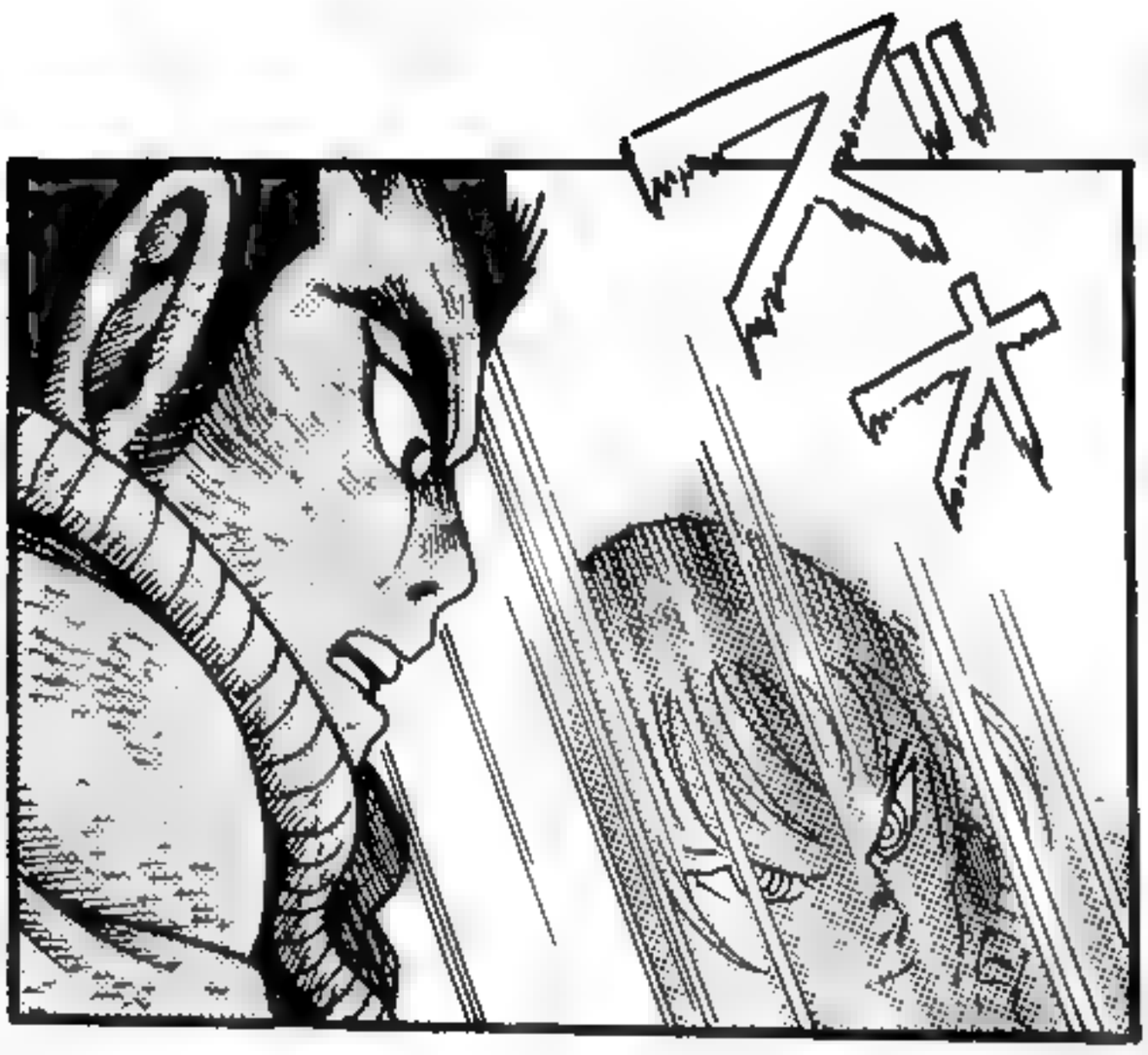
ZIK

4

ESSE SOCO DEVE TER CINCO VEZES MAIS FORÇA DO QUE O DE UM HUMANO NORMAL!
EITA!
QUANTAS PESSOAS SERÁ QUE JÁ CAÍRAM DURAS SÓ COM UM DESSE?

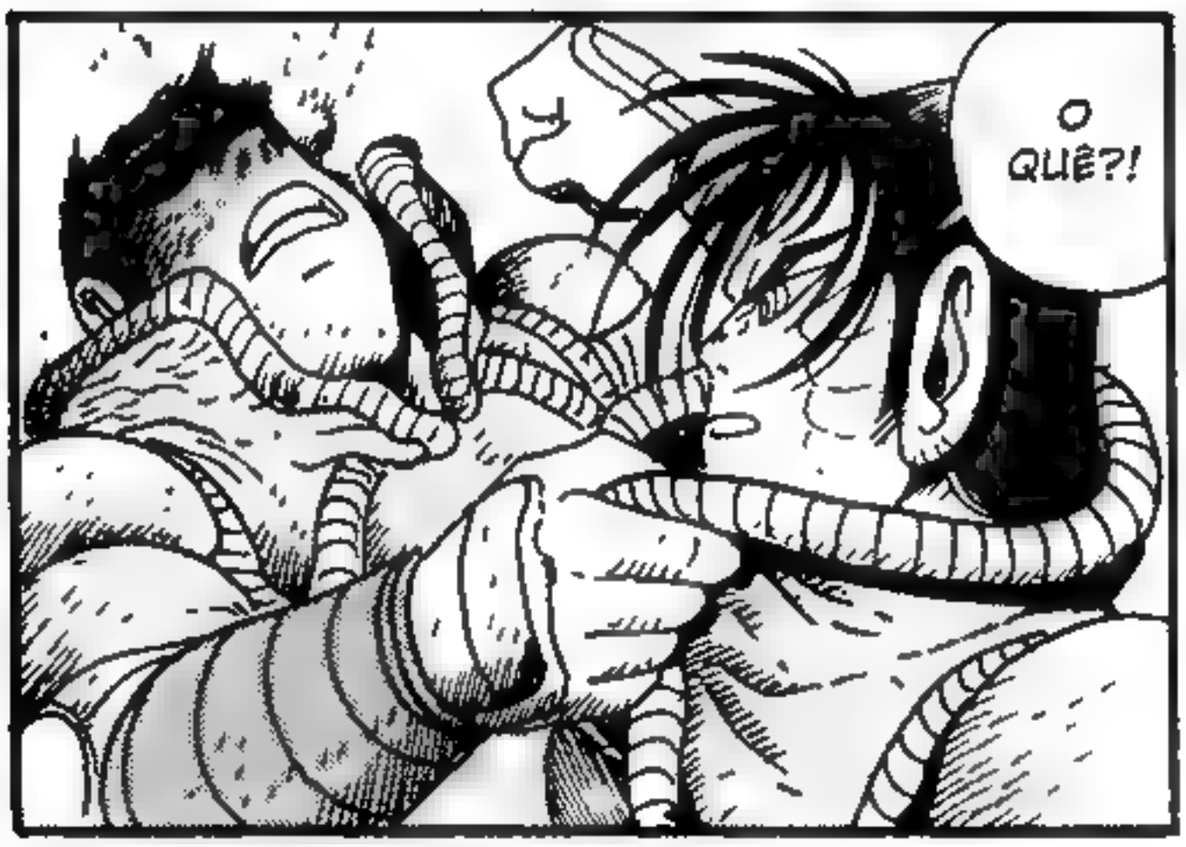
O QUÊ?!

!!

UWAH!

SEU ...!

EU SOU IMORTAL!

VOCÊ JÁ DEVERIA SABER...

O QUÊ?! ELE ACABOU DE ARREMESSAR O KAMUI?!

ESSA É A PRIMEIRA VEZ!

OHH ...!

UGH!

SE VOCÊ É IMORTAL, ENTÃO NÃO DEVE SE IMPORTAR DE EU TE MATAR!

UOOH!

PAREM!

COMAN-
DANTE
JIN.

KAMUI,
CHEGA
DISSO.

UHH...

TAKUMA
...

SIM,
SENHOR.

O SANGUE DE RYOMA NAGARE!

ESTOU OLHANDO O SANGUE QUE FLUI PELAS SUAS VEIAS...

ME SOLTA.

ALGO ASSIM TÁ LONGE DE ME MACHUCAR.

HÃ?

NÃO ESTOU OLHANDO SEUS FERIMENTOS.

ACALMEM-SE E FIQUEM EM SUAS POSIÇÕES!

VOLTEM TODOS AOS SEUS POSTOS! CÊUS, VOCÊS AINDA VÃO ME DEIXAR CARECA!

CERTO, O RECREIO ACABOU!

SEU TEMPO DE COMBINAÇÃO ESTÁ 0,2 SEGUNDOS ATRASADO!

CALA A BOCA!

ALÉM DO QUE ISSO SERIA RÁPIDO DEMAIS.

PARECE QUE A HORA DE IR AO INFERNO CHEGOU.

UF...

ESPEREM EM SUAS POSIÇÕES DE COMBATE!

ESTA É UMA BATALHA SIMULADA! REPITO: ESTA É UMA...

ABRIR CATA-PULTA!

JÁ TRA-TAMOS DOS PREPARATIVOS PARA SEUS FUNERAIS, ENTÃO VOEM À VONTADE!

CONTAGEM REGRES-SIVA!

10

9

8

3

2

GETTER G5, LANGAR!

OHH!

!

TSC!

KLAAN

URGH!

TODAS AS MÁQUINAS, INICIAR COMBINAÇÃO EM 1.000 METROS!

AI...! TERMINA LOGO COM ISSO!

DO CONTRÁRIO, PODEM ACABAR BATENDO NO SEU RABO!

TO REZANDO PRA QUE NINGUÉM VACILE.

EU TENHO MEDO DE AGULHAS!

VOCÊ É UM HOMEM, NÃO É? ENTÃO PARE DE BIRRA POR UMA BOBAGEM DESSAS!

NÓS PRECISAMOS SABER QUE TIPO DE EFEITO OS RAIOS GETTER TEM EM CRIANÇAS.

VAI ME TRANSFORMAR NUMA MÚMIA DESSE JEITO!

POR QUE VOCÊ FICA TIRANDO MEU SANGUE TODA HORA?!

POR CAUSA DISSO, VOCÊ É ESPECIAL.

SEU PAI FOI EXPOSTO À RADIAÇÃO GETTER MUITO MAIS DO QUE UMA PESSOA COMUM.

E VOCÊ ...

UM PEQUENO NÚMERO DE CRIANÇAS INFUNDIDAS POR RAIOS GETTER, COM HABILIDADES INCOMUNS, ESTÁ NASCENDO POR TODO O MUNDO.

É POSSÍVEL QUE UM NOVO ESTÁGIO DA EVOLUÇÃO HUMANA TENHA COMEÇADO.

EU SÓ TENHO ALGUMAS FRACAS HABILIDADES PREMONI-TÓRIAS!

NEM TENHO INTERESSE NO GETTER OU NESSAS COISAS.

EU ENTENDI POR QUE ELE TEM QUE PASSAR POR TUDO ISSO, MAS POR QUE EU?

ESPERA AÍ.

PARECE QUE VOCÊ CONHECIA UM HOMEM CHAMADO MESSIAS TAHIR.

BAKU YAMAGISHI... EU DEI UMA OLHADA NO SEU HISTÓRI-CO TAMBÉM.

UHH...

E SEM QUALQUER TIPO DE CONHECI-MENTO OU TREINAMENTO PRÉVIO, ELE FOI CAPAZ DE PILOTAR O GETTER!

ELE VEIO NOS PROCURAR COMO SE GETTER O TIVESSE CHAMADO!

ELE ERA MESMO UM SUJEITO MISTERIO-SO...

PARECE QUE ELE FUNDOU SUA PRÓPRIA RELIGIÃO AINDA QUANDO ERA UMA CRIANÇA.

ERA QUASE COMO SE ELE FOSSE UMA ENCARNAÇÃO DO GETTER!

IRMÃO MAIS VELHO.

ELE ERA SEU...

OH...!

BEM... EU SOU SÓ UM CARA NORMAL.

COMPARADO A ELE, EU SOU...

ELE ERA UM VERDADEIRO GÊNIO!

MEU IRMÃO MAIS VELHO ERA MUITO MISTERIOSO DESDE QUANDO NASCEU...!

TEM UMA GRANDE DIFERENÇA DE HABILIDADE ENTRE NÓS. HAHAHA!

HMM...

MAS MESMO SENDO IRMÃOS...

VOCÊ DEVE QUERER SABER O SEGREDO QUE HÁ NO SANGUE QUE FLUI PELAS SUAS VEIAS.

MESMO QUE NÃO SEJA PELO SEU IRMÃO...

POR QUE O GETTER SE INTERESSARIA EM UM CARA NORMAL?

UH!

E VOCÊS FORAM ATRAÍDOS A ESTE LABORATÓRIO A FIM DE DESVENDAREM O SEGREDO DESSES PASSADOS!

TODOS VOCÊS... TÊM PASSADOS MUITO ESPECIAIS.

ESQUADRÃO GETTER, PREPARAÇÕES COMPLETAS!

GETTER ROBO DS ESTÁ EM FORMAÇÃO PARA COMBINAR!

AVISANDO A TODAS AS MÁQUINAS! UM TUFÃO ESTÁ SE APROXIMANDO A VELOCIDADE DO VENTO VAI AUMENTAR

UM POUCO DE DIFICULDADE SÓ TORNA TUDO MAIS DIVERTIDO!

FOI MAL, MAS ALGO COMO UM TUFÃO NÃO VAI FAZER DIFERENÇA PRA NOSSA EQUIPE!

UOOH!

VAMOS LÁ!

ESTE SERÁ SEU PRIMEIRO TREINO PRÁTICO JUNTOS!

CERTO, É A VEZ DE VOCÊS!

TODOS COMPLETARAM A COMBINAÇÃO EM ALTITUDE ELEVADA!

NÃO PASSEM VERGONHA.

VOCÊ OUVIU O QUE O COMANDANTE ACABOU DE DIZER, MAS ENTENDEU O QUE SIGNIFICA?

TAKUMA.

HÃ?

O QUÊ?!

KAMUI.

ENTÃO É BOM VOCÊ TER CUIDADO PRA NÃO PASSAR VERGONHA...

SE VOCÊ FALHAR, VOCÊ VAI MORRER.

DENTRO DAS EQUIPES DE COMBATE GETTER, "VERGONHA" SIGNIFICA "MORTE".

COMO SE SENTE, TAKUMA?

HEH...

UM POUCO NERVOSO, MAS TUDO CERTO.

COM ESSE CAPACETE, VOCÊ FICA A CARA DO RYOMA.

O NOSSO INIMIGO.

COMANDANTE JIN, TEM MAIS UMA COISA SOBRE A QUAL EU GOSTARIA QUE VOCÊ ME CONTASSE.

ENTÃO DEVE SER CAPAZ DE CONTROLAR O ARC.

SE VOCÊ É REALMENTE O FILHO DE RYOMA NAGARE...

PROMETO QUE LHE CONTAREI ASSIM QUE VOCÊ SE MOSTRAR CAPAZ DE PILOTAR O ARC.

CONTRA O QUE EXATAMENTE ESTAMOS LUTANDO?

SE VOCÊ CONSEGUIR SOBREVIVER E CONTROLAR O ARC, ENTÃO VOCÊ SERÁ UM HOMEM DE VERDADE.

SE NÃO CONSEGUIR PILOTÁ-LO, VOCÊ SERÁ UM HOMEM MORTO. E NÃO HÁ SENTIDO EM CONVERSAR COM UM HOMEM MORTO.

SE-NHOR.

NÃO QUERO SER ARRASTADO PARA O FRACASSO DELES.

É O QUÊ?!

OS VENTOS FICARAM FORTES POR CAUSA DA TEMPESTADE.

É POSSÍVEL FAZER O EXERCÍCIO DE TREINAMENTO OUTRO DIA?

POR QUE, KAMUI?

OS ESQUADRÕES GETTER JÁ ESTÃO ESPERANDO EM POSIÇÃO PARA LHES DAR SUPORTE!

GETTER ARC, LIGAR MOTORES!

VOCÊ VAI MORRER QUANDO SUA HORA CHEGAR. SIMPLES ASSIM.

NÃO PODEMOS MUDAR O PLANO AGORA.

IMAGINEI QUE O SENHOR DIRIA ISSO.

LIGAR TELA PRINCIPAL!

PROVAVELMENTE VAMOS TER QUE RESGATAR AS MÁQUINAS DE NOVO DEPOIS, NÉ?

DEIXA COM A GENTE!

FIQUEM DE PRONTIDÃO PARA DAR SUPORTE A ELES!

ARC ESTÁ DECOLANDO!

WA HA HA HA!

AGORA, VENHAM! VOEM ATÉ O CÉU!!

NINGUÉM PODE SUPORTAR O CHOQUE DE VELOCIDADES TÃO ALTAS.

NÃO TEM COMO ISSO ACONTECER.

A PRIMEIRA COMBINAÇÃO MANUAL DO ARC.

MOSTREM PRA MIM.

ESTÁ ALCANÇANDO A TERRA EM KANTO.

COMO ESTÁ A INTERFERÊNCIA DO TUFÃO?

6

O ARC VAI LANÇAR EM SETE SE-GUNDOS!

5

4

3

ENTRE OS GETTERS EM POSI-ÇÃO...!

NÃO PODE SER! COMO ISSO ACONTE-CEU...?!

O QUE FOI?!

AH!

ESPE-RA!

O QUE É ISSO?!

HÁ UM GETTER A MAIS!

O QUÊ?!

MAS TEM UMA A MAIS!

DEVERIAM SER APENAS CINCO MÁQUINAS...

UH!

PARE, SOU EU!

NÃO SE MOVA...!

QUAL É?!

O QUÊ?!

SE ACALME!

UWAH!

É ELE!

PEGA ELE!

GYAH!

QUE PORRA É ESSA?!

AH!

GII GII

UWAH!

AAH! AQUILO ...!!

DESTRUAM O LABORATÓRIO SAOTOME!

AHH ...!

O QUE NÓS DEVEMOS FAZER?!

ENTÃO VOCÊ VEIO, ZHUGE KONG-MING!

Capítulo 3

Ativação do Arc

TAKUMA!

OBRIGA-DO PELA COMIDA!

MANTE-NHA A COLUNA RETA!!

OLHE PARA FRENTE!

NÃO ENRIJEÇA O PULSO, DEIXE AS PONTAS DOS PAUZINHOS FAZEREM O TRABALHO!

E MAN-TENHA O BRAÇO JUNTO AO CORPO!

ESTE MÉTODO DE ALIMENTAÇÃO FOI TRANSMI-TIDO PARA NÓS PELA LINHA PRINCIPAL DO NAGARE KENPO!!

鬪魂

E ALÉM DISSO, NUNCA DERRAME O SEU ARROZ!

NO PERGAMINHO: "ESPÍRITO DE LUTA".

TAKUMA! UM VERDADEIRO GUERREIRO ESTÁ SEMPRE NO CAMPO DE BATALHA...!

VOCÊ NUNCA DEVE PERDER O FOCO!

NÃO IMPORTA O QUE ACONTEÇA, VOCÊ PRECISA ESTAR PRONTO PARA LUTAR A QUALQUER HORA!

...EU QUERO COMER HAMBÚRGUER.

VOCÊ ENTENDEU?

SE VOCÊ COMER BESTEIRA DEMAIS, COMO HAMBÚRGUER... VAI SE TORNAR UM IDIOTA!

SARDINHAS FRITAS E VEGETAIS DA MONTANHA SÃO A MELHOR COISA PARA A SAÚDE!

NADA...

POR ACASO, VOCÊ FALOU ALGUMA COISA, HEIN?!!

HÃ?!

O QUÊ?! O QUÊ-ÊÊÊÊ?!

ISSO MESMO, ELE LUTOU PELO MUNDO TODO.

魂

ISSO É O QUE SEU PAI SEMPRE COMIA.

ELE SE DEVOTOU AO KENPO.

PELO JAPÃO... NÃO, PELO MUNDO INTEIRO.

E ELE TEVE UMA MORTE NOBRE!

SE ELE SOUBESSE SOBRE VOCÊ...

TALVEZ ELE NÃO TERIA SIDO TÃO IMPRUDENTE.

SEU PAI ESTAVA SEMPRE OCUPADO...

ENTÃO NUNCA CHEGAMOS A NOS CASAR DE VERDADE...

NUNCA TIVE CHANCE DE DIZER A ELE QUE VOCÊ ESTAVA CRESCENDO DENTRO DE MIM.

ELE SE APAIXONOU PERDIDAMENTE POR MIM.

NOS CONHECEMOS EM UM CAMPEONATO DE JUDÔ FEMININO.

COM CERTEZA.

MEU PAI ERA UMA PESSOA TÃO DEVOTA ASSIM...?

PFFT!!

EU NUNCA DISSE QUE QUERIA FICAR CONTIGO!

SE EU ENGRAVIDAR, TEREMOS QUE CRIAR DIREITO A CRIANÇA!

PARE DE DERRUBAR SEU ARROZ ASSIM!

AHH!

PARA DE ME ENCHER!

NÃO PEIDE ENQUANTO COME ARROZ!

AAHH!

NÃO TERMINEI DE COMER AINDA!

AH!

EXATAMENTE!

ENTÃO ELE ERA MESMO UMA PESSOA INCRÍVEL...

O QUE ESTÁ DIZENDO?! NÓS ESTAMOS CONECTADOS PELO FIO VERMELHO DO DESTINO!

NÃO TÔ VENDO DROGA DE FIO NENHUM POR AQUI.

BOA NOITE.

EI!

HOJE NÓS VAMOS COMER ARROZ ENQUANTO CONTEMPLAMOS A FOTO DO SEU PAI.

O PEQUENO TAKUMA HERDOU O SANGUE DE RYOMA NAGARE...

NÃO IMPORTA QUANTAS VEZES VENHAM AQUI, EU NÃO VOU COOPERAR COM VOCÊS.

ELE POSSUI DNA IRRADIADO POR GETTER...

NÃO TEMOS INTENÇÃO DE NOS ENVOLVER.

MEU FILHO E EU NÃO TEMOS NENHUMA LIGAÇÃO COM SUA MISSÃO ESPECIAL PARA OS ELUA OU SEJA LÁ O QUE FOR.

PEÇO QUE SE RETIREM.

ESSE É O TAMANHO DO PODER DA NOSSA ORGANIZAÇÃO...

VOCÊ COMPREENDE?

NÓS TEMOS PERMISSÃO DO GOVERNO JAPONÊS...

ATÉ MESMO O GOVERNO DO JAPÃO É INCAPAZ DE DIZER "NÃO" AOS NOSSOS PEDIDOS.

NÓS VAMOS LEVAR O CORPO DO TAKUMA HOJE... MESMO QUE SEJA À FORÇA...

TAKU-MA...

O QUE ESTÃO FAZENDO?! AAHHH!

TAKU-MA...!

AH...

O QUE FOI, TAKUMA...? VOCÊ ESTAVA DISTANTE.

ESTÁ NA HORA.

ESPERO QUE VOCÊ ESTEJA PRONTO.

SERIA UMA VERGONHA SE VOCÊ FOSSE ENVIADO PRO OUTRO PLANO ENQUANTO ESTIVESSE COCHILANDO.

DE JEITO NENHUM EU VOU MORRER NUM LUGAR DESSES.

DECOLEM ASSIM QUE OS PEIXES PEQUENOS FOREM ELIMINADOS.

O INIMIGO ESTÁ VINDO!

OHH!

Gii Gii!

HAHAHA! COM ISSO, O LABORATÓRIO SAOTOME ESTÁ ACABADO!

ELES PARECEM INSETOS!

MAS QUE MERDA SÃO ELES?!

DESEN-TERREM O DRAGON ADORMECIDO NAS PROFUN-DEZAS DA TERRA!

ESMA-GUEM O LABORA-TÓRIO COMPLETA-MENTE!

VÃO!

VAMOS LÁ!

NÃO VAMOS DEIXAR ESSES DESGRA-ÇADOS FICAREM NO NOSSO CAMINHO!

CER-TO!

CÓDIGO DE OPERAÇÃO: "PAVÃO"!

ATENÇÃO! TODOS OS GETTERS NO CÉU, SUBAM ATÉ 10.000 METROS!

ADRE-
NALINA
...!

INJE-
TAR!!

UGYA
AAHH!!

PRO-
FESSOR
SHIKI-
SHIMA!

EU ACHO
QUE MINHA
NOVA VIDA
ESTÁ FINAL-
MENTE CO-
MEÇANDO.

QUEM
IMAGINARIA
QUE NOSSA
PRIMEIRA
DECOLAGEM
ACABARIA
ASSIM...

OHH...

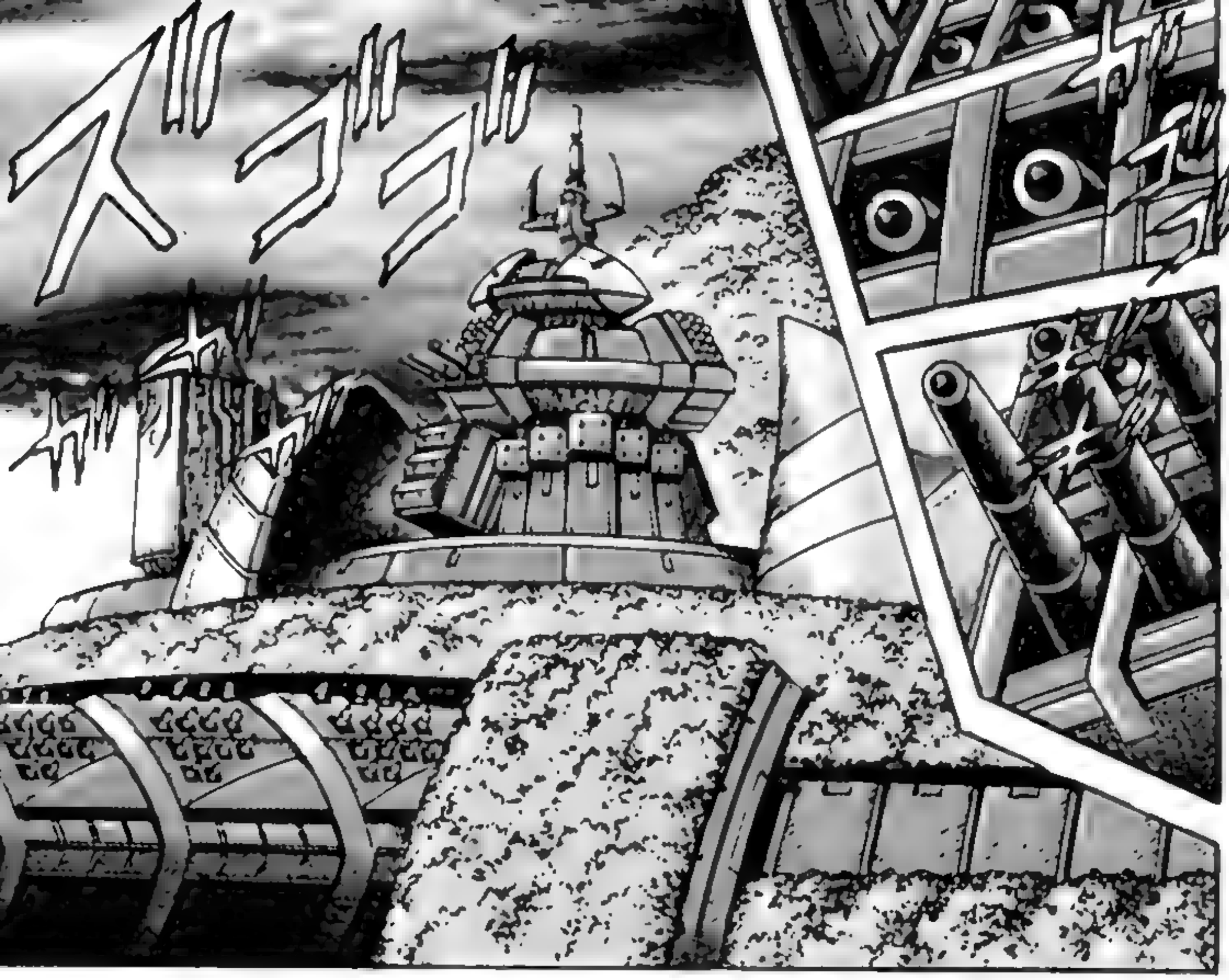

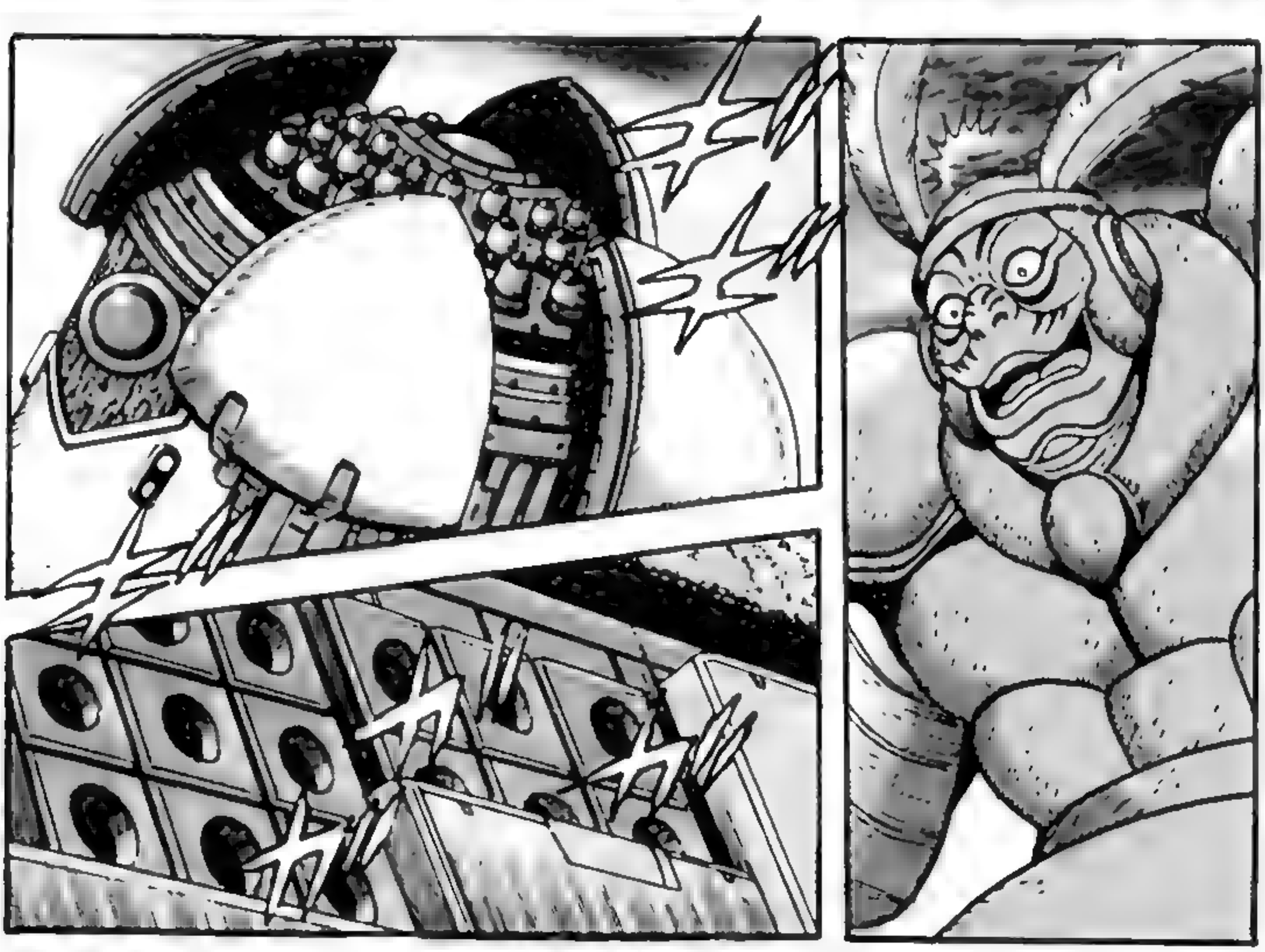

EU VOU MOSTRAR PARA TODOS VOCÊS O QUÃO ASSUSTADOR O LABORATÓRIO SAOTOME PODE SER!

AGORA, VENHAM!

PAREM ...!

NÃO SE APROXIMEM DO LABORATÓRIO!

FOGO!!

OOHH

UGYAH!

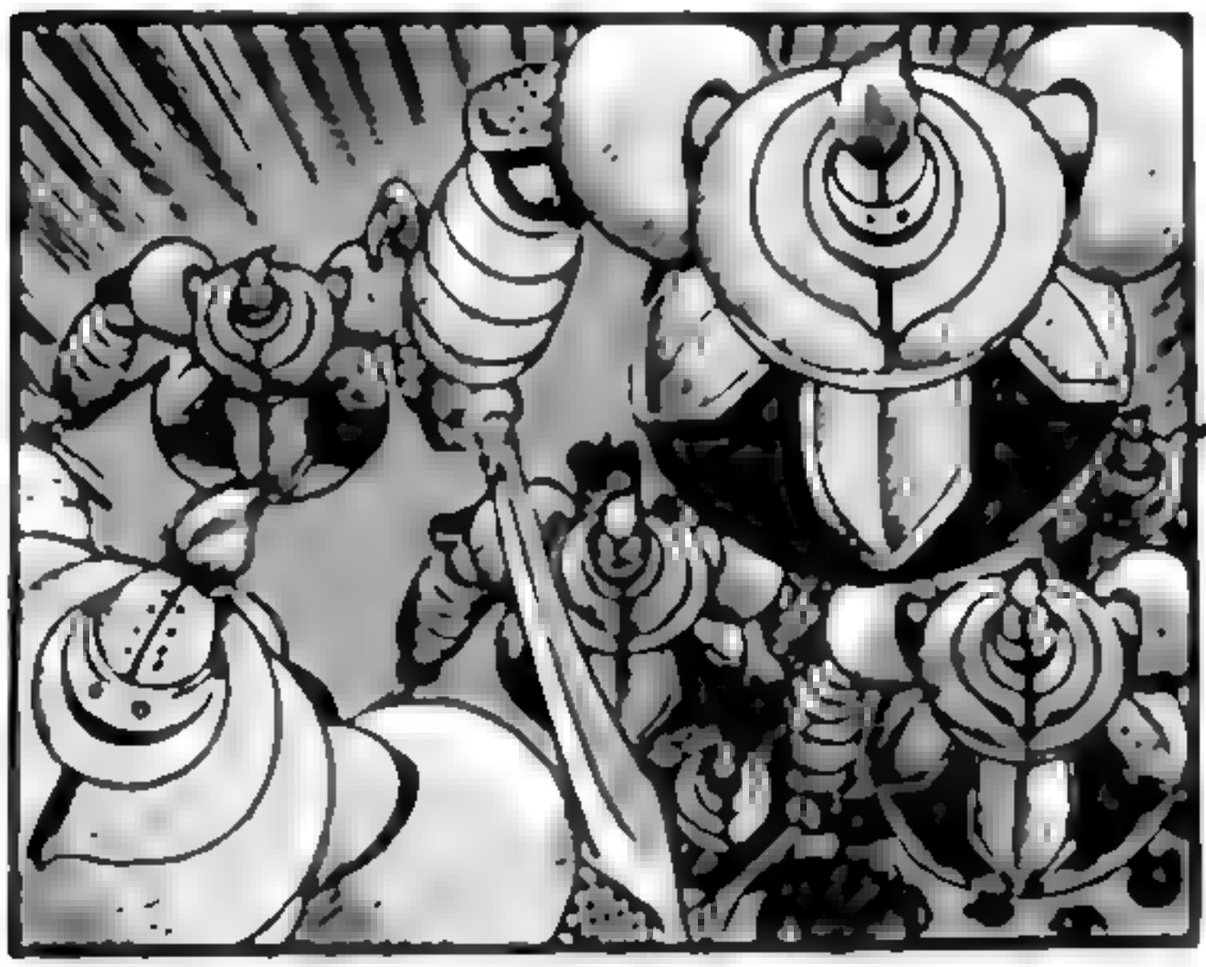

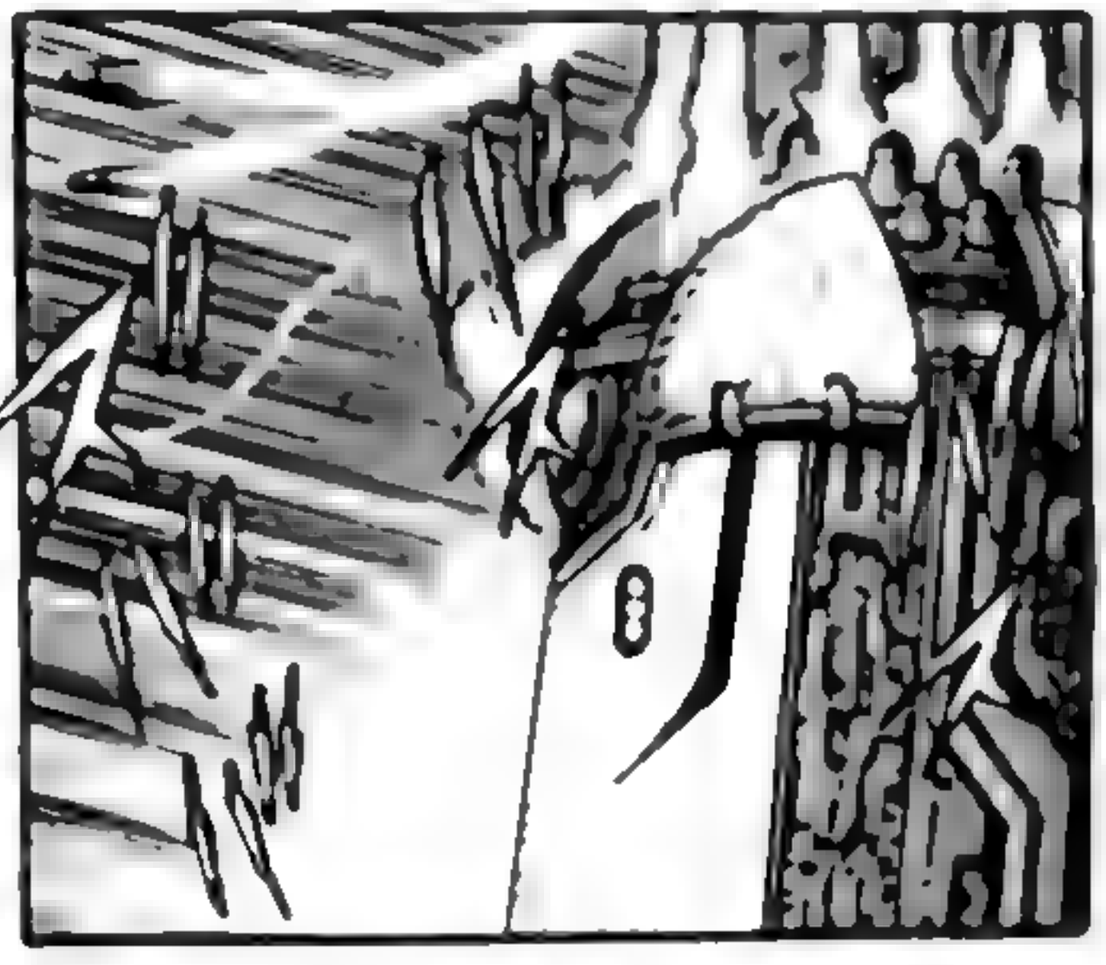

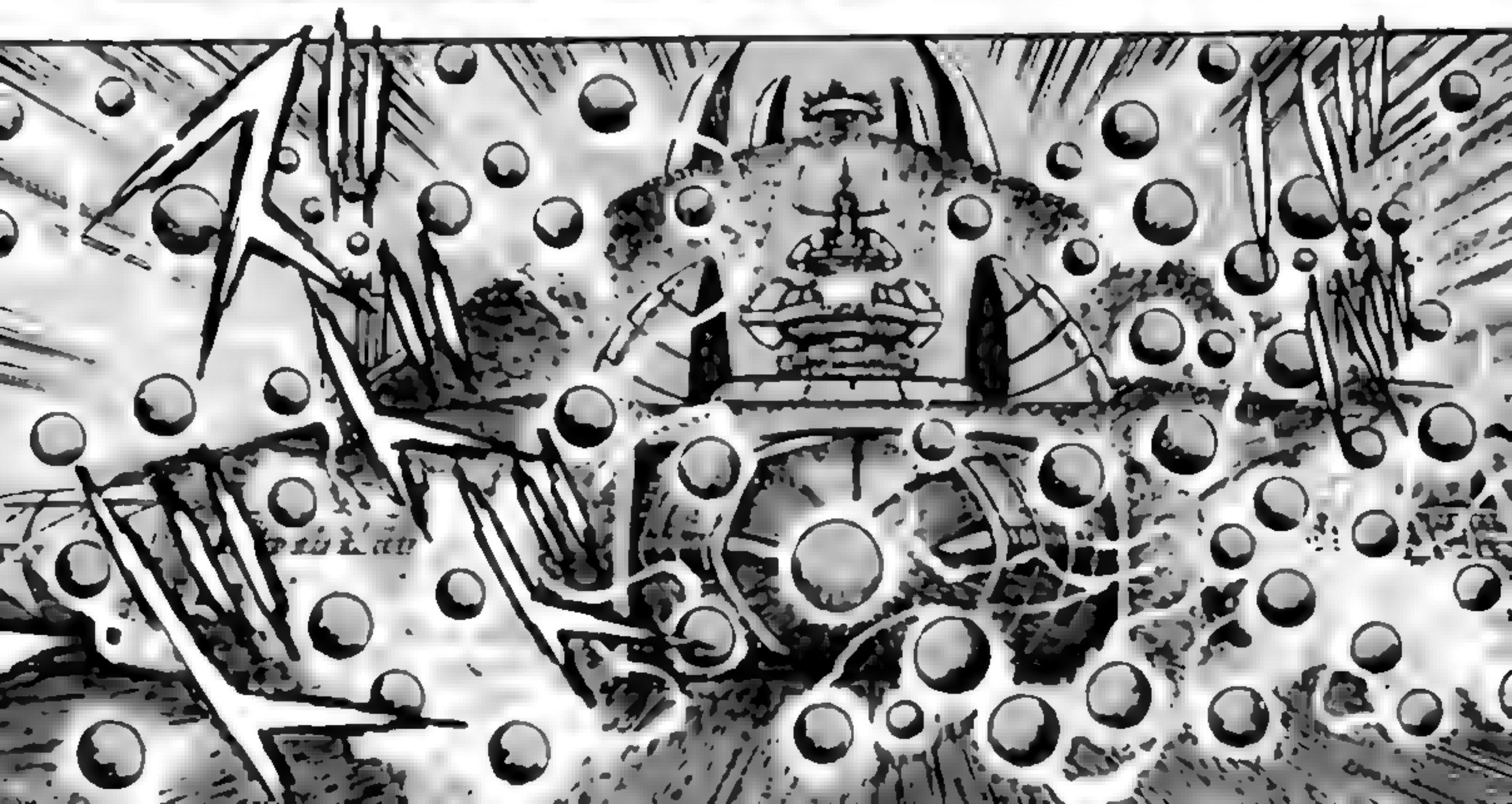

ARC, LANÇAR!

UOOH!

OHH!

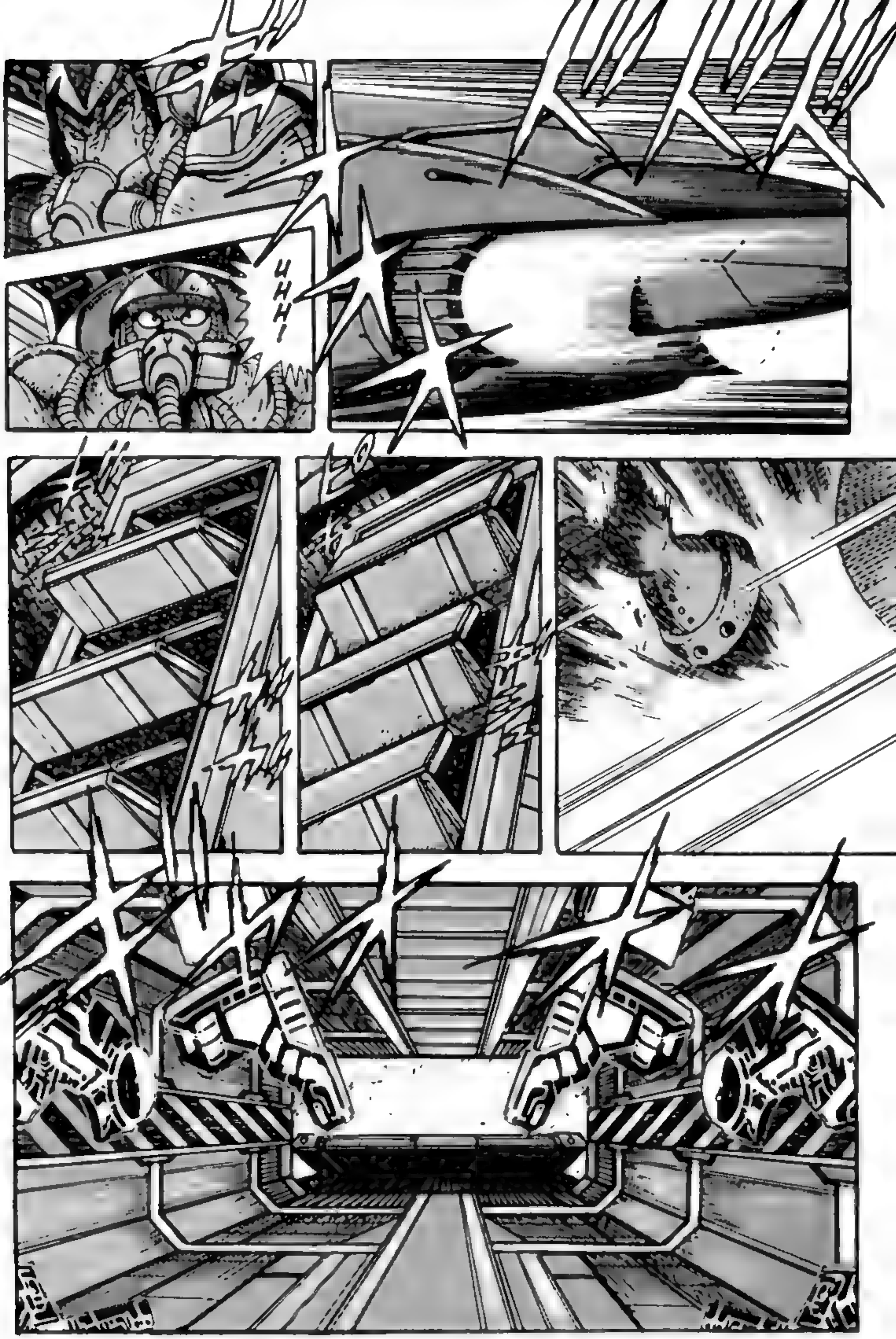
UHH!

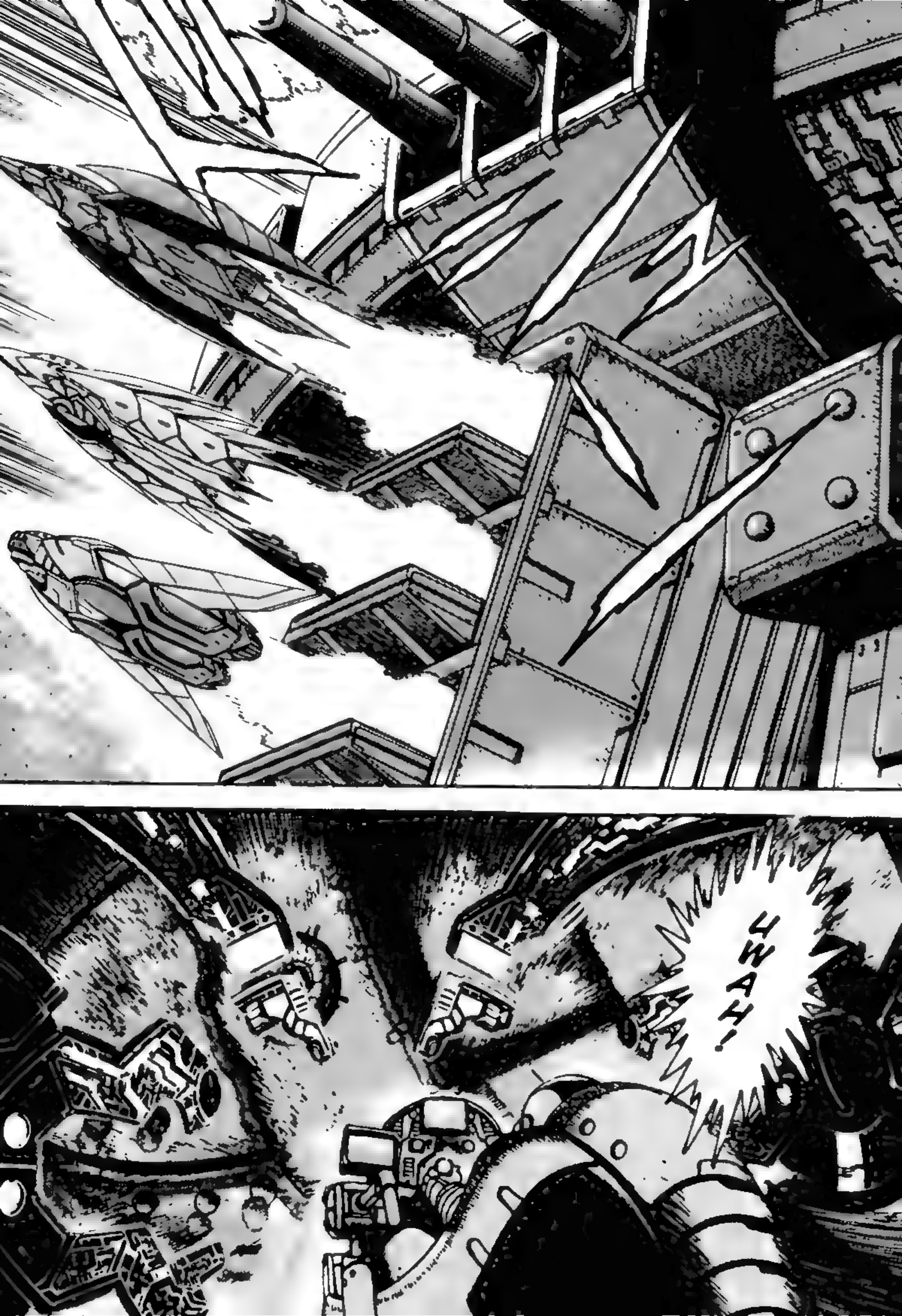
UWAH!

DE REPENTE, ESTE LUGAR SE TRANS-FORMOU EM UM CAMPO DE BATALHA EM CHAMAS!

MAS QUE PORRA TÁ ACONTE-CENDO AQUI?!

UWAH!

ISSO NÃO É UM POUCO PESADO PARA NOSSA PRI-MEIRA VEZ?!

CONTEM-PLEM MEU ARMAMENTO CRIADO COM MÁXIMO PRIMOR!

WA HA HA HA!

COMO É INCRIVEL-MENTE BELO...!

É COMO UM PAVÃO ESBANJANDO SUAS PLUMAS!

TAKUMA, COMBINE-SE NO ARC IMEDIATAMENTE!

DEVE TER ALGUMA COISA ERRADA COM O CÉREBRO DELE SE ELE ACHA QUE ESSA DROGA PARECE COM PENAS DE PAVÃO!

PODE DEIXAR!

PROFESSOR SHIKISHIMA, CUIDE DE DAR COBERTURA PARA ELES!

O INIMIGO VAI FOCAR NO ARC!

VAMOS LÁ!

CHANGE!

GETTER ARC!!

FOGO !!

UOOOH!

PLAM

OHH!!

UOOH!

EU VOU ENFRENTAR VOCÊ, ARC!

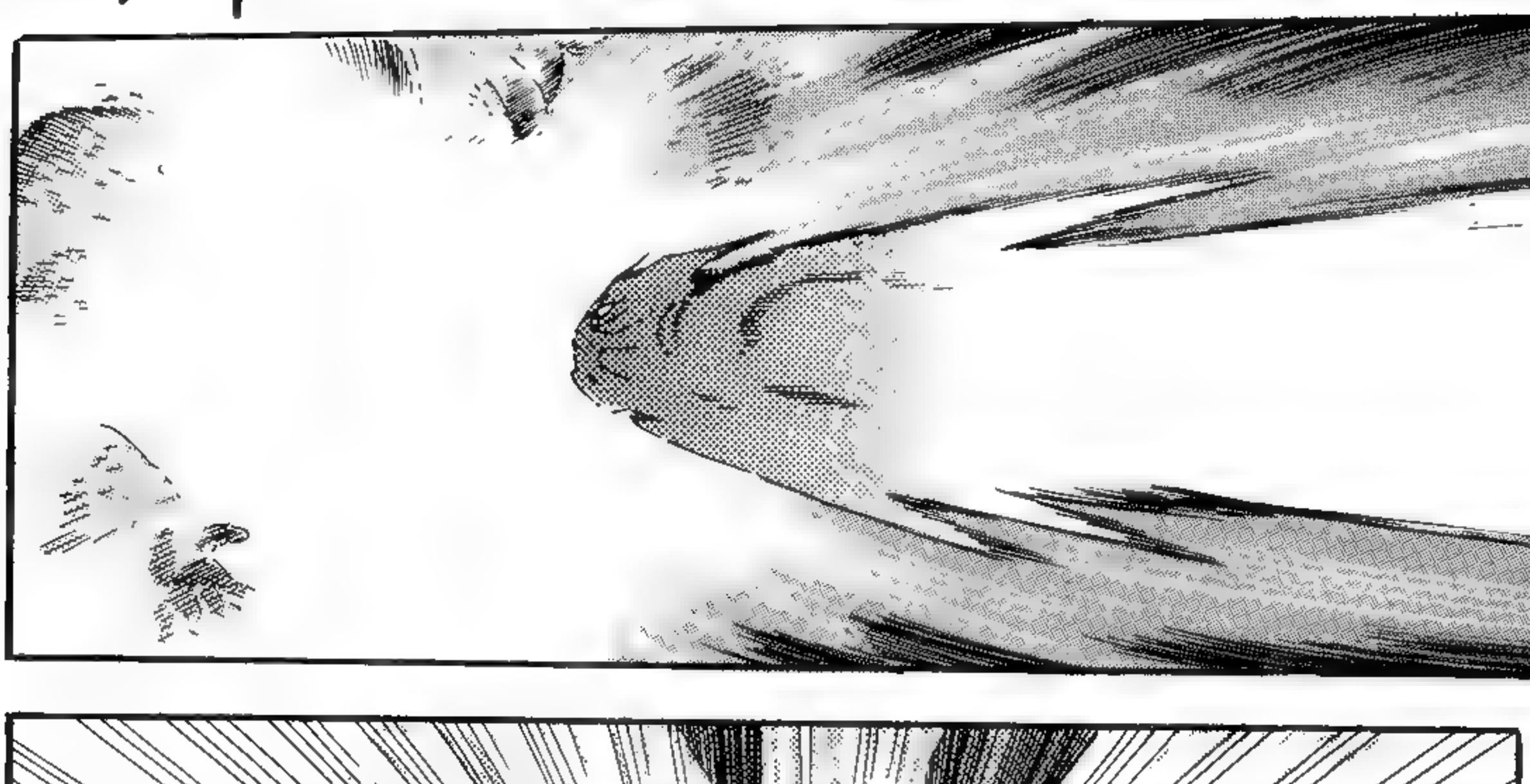

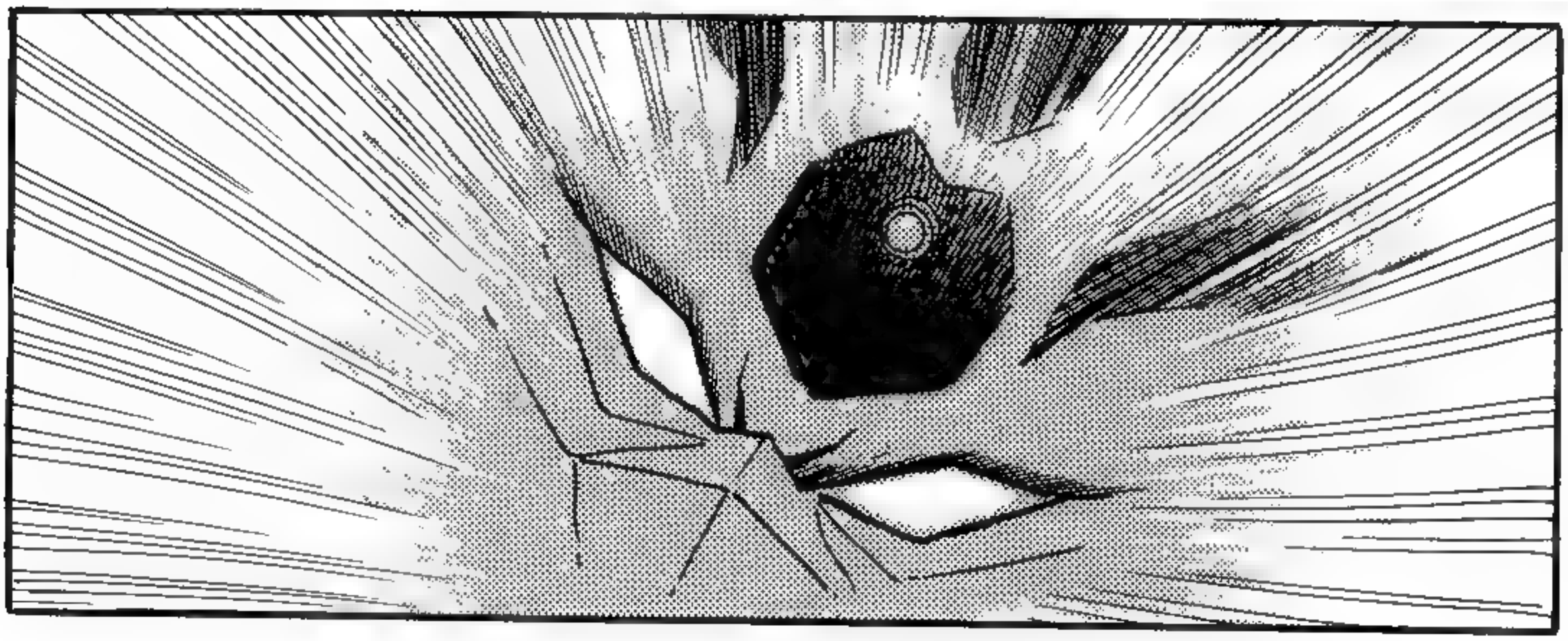

!?

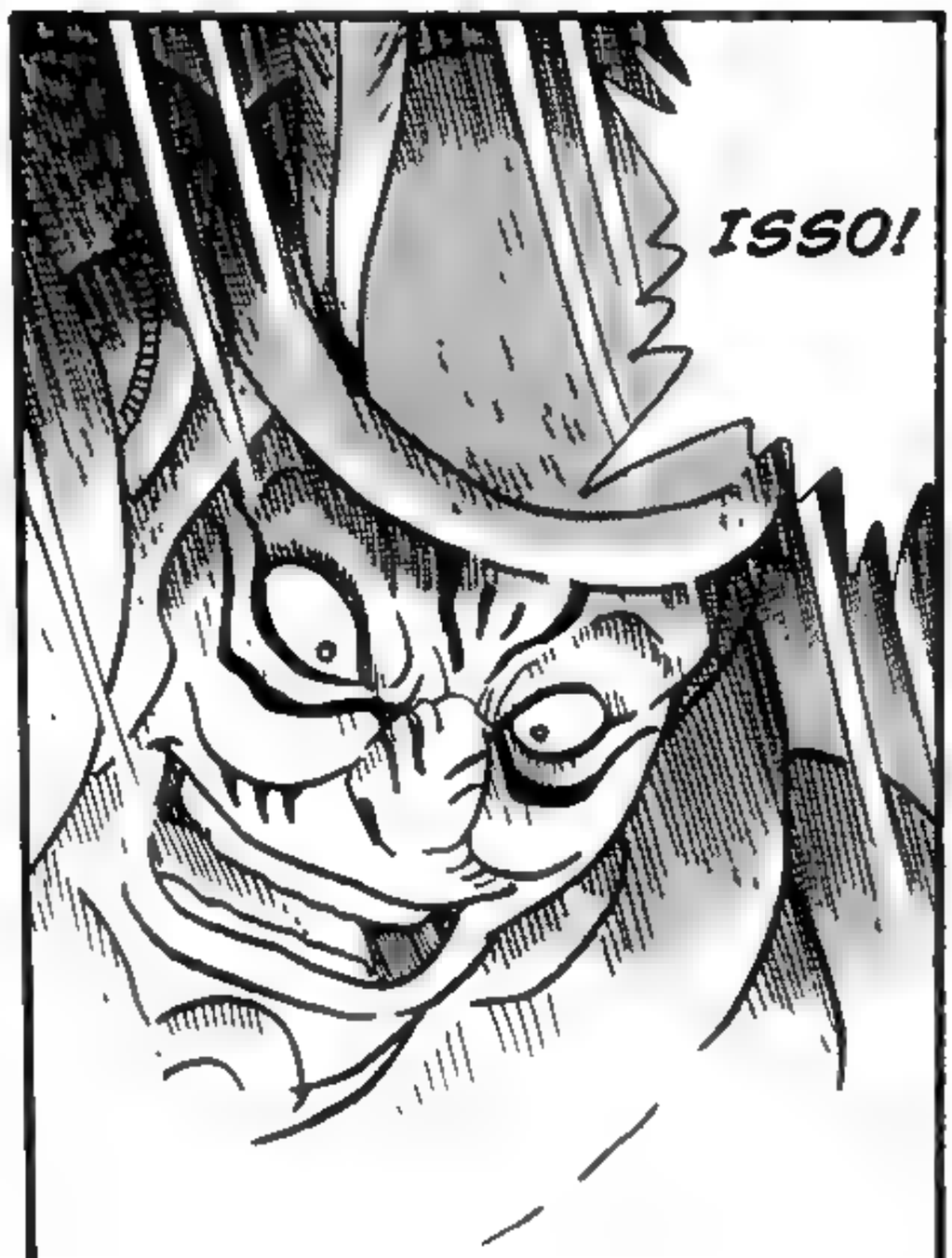
ISSO!

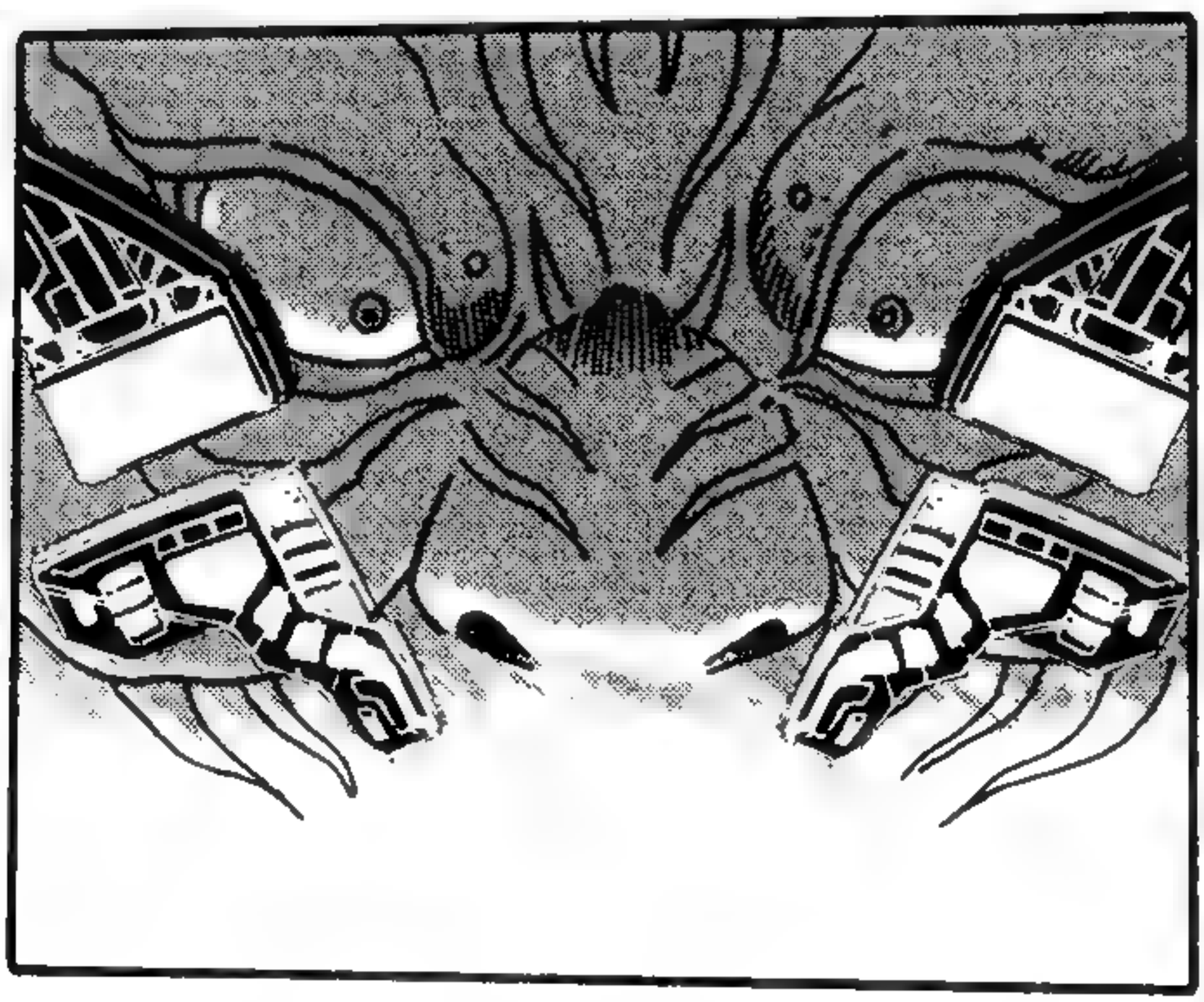

COMO...

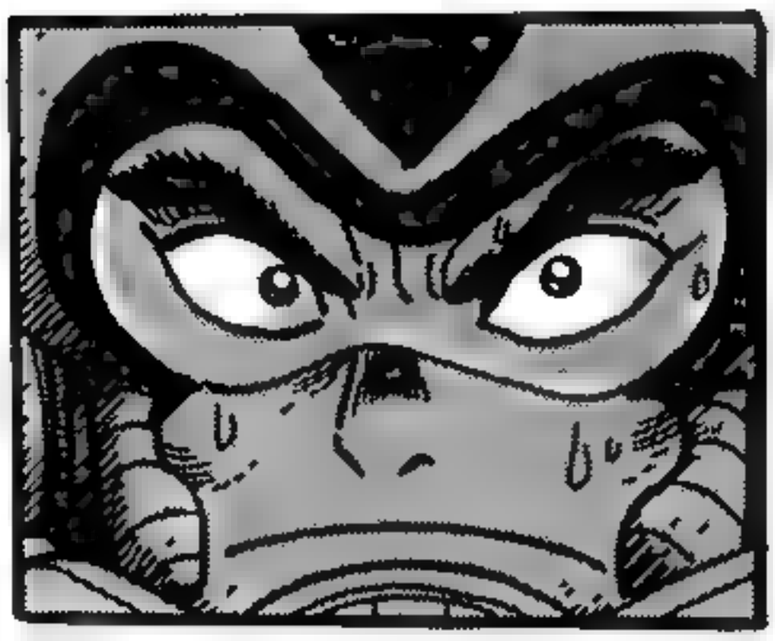

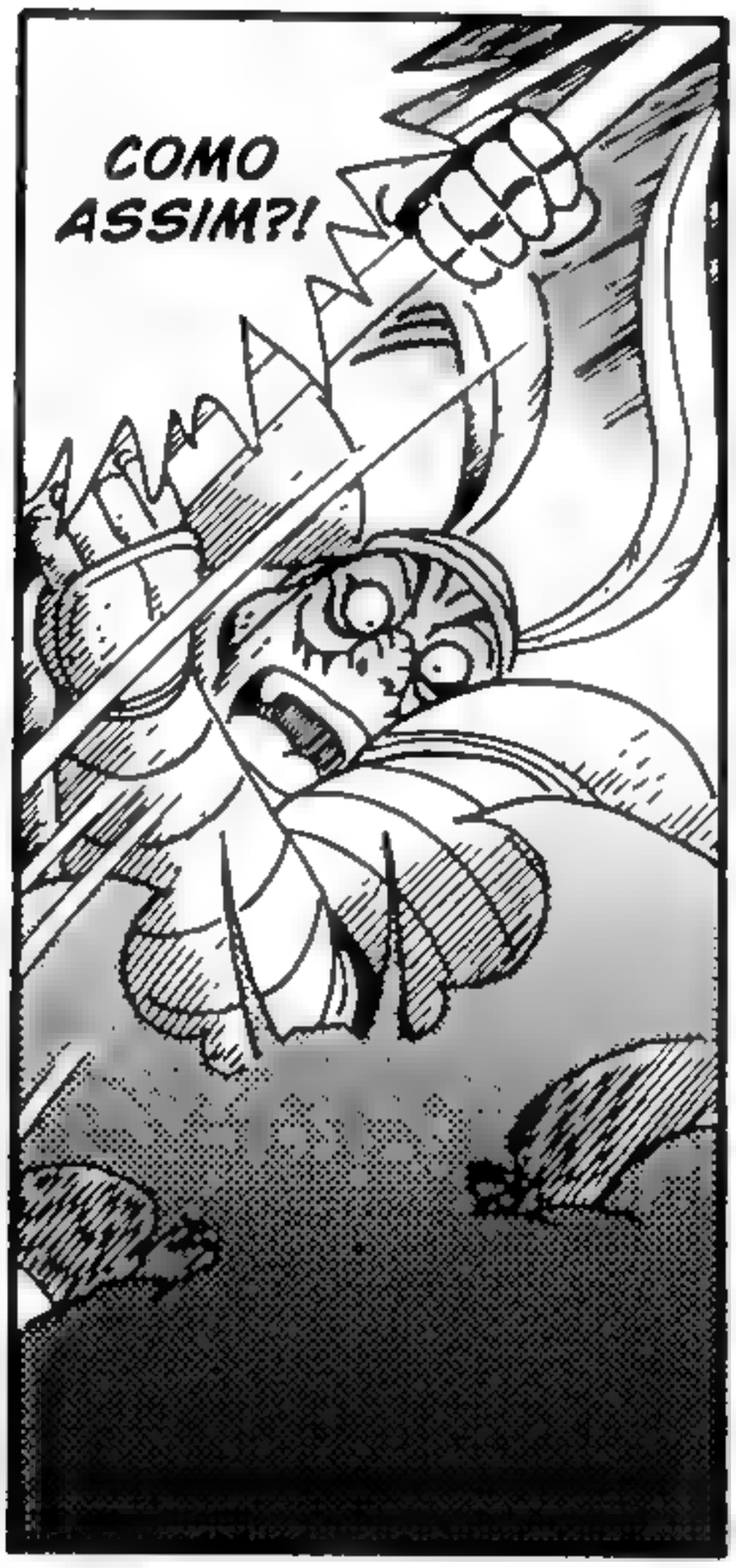
COMO ASSIM?!

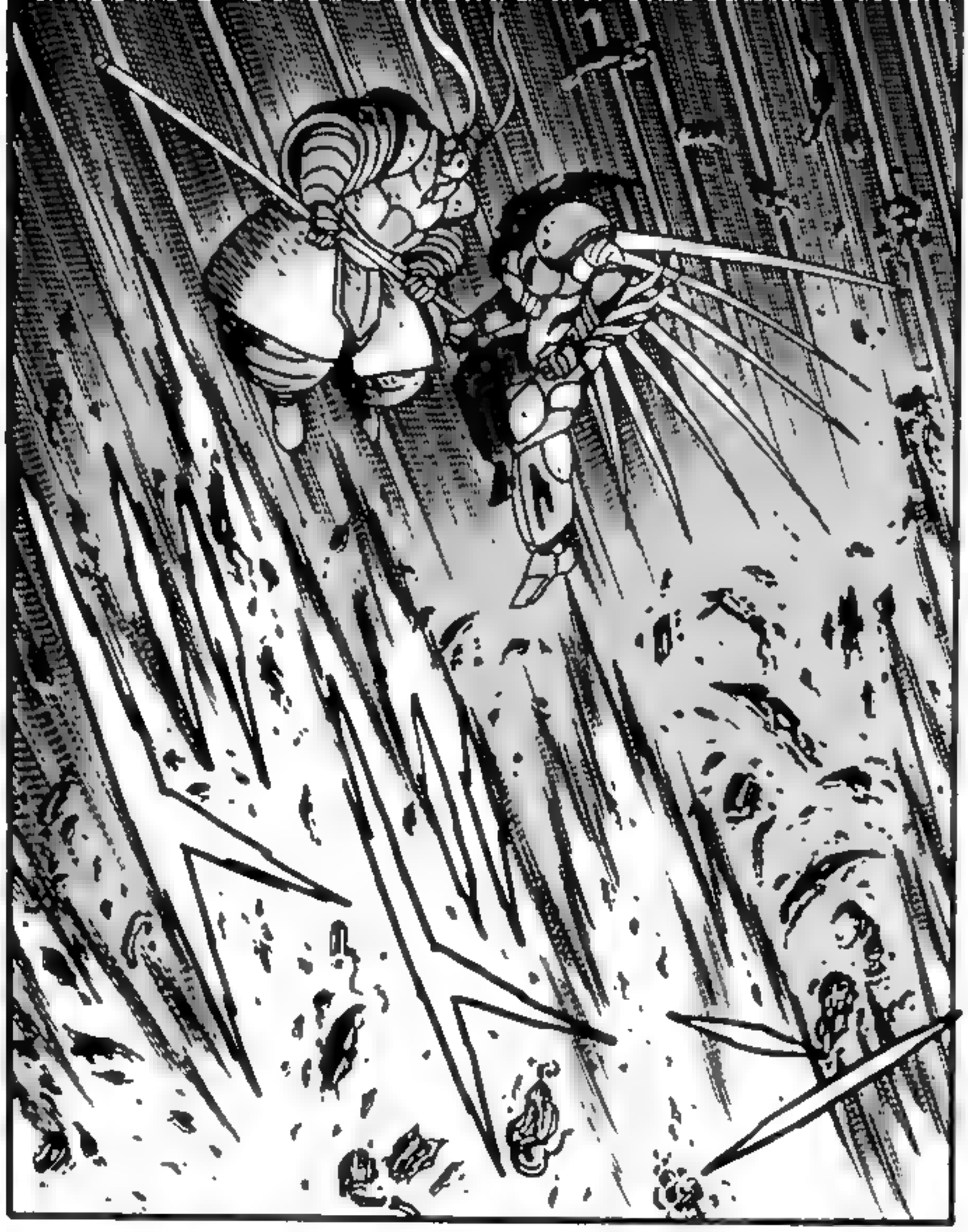

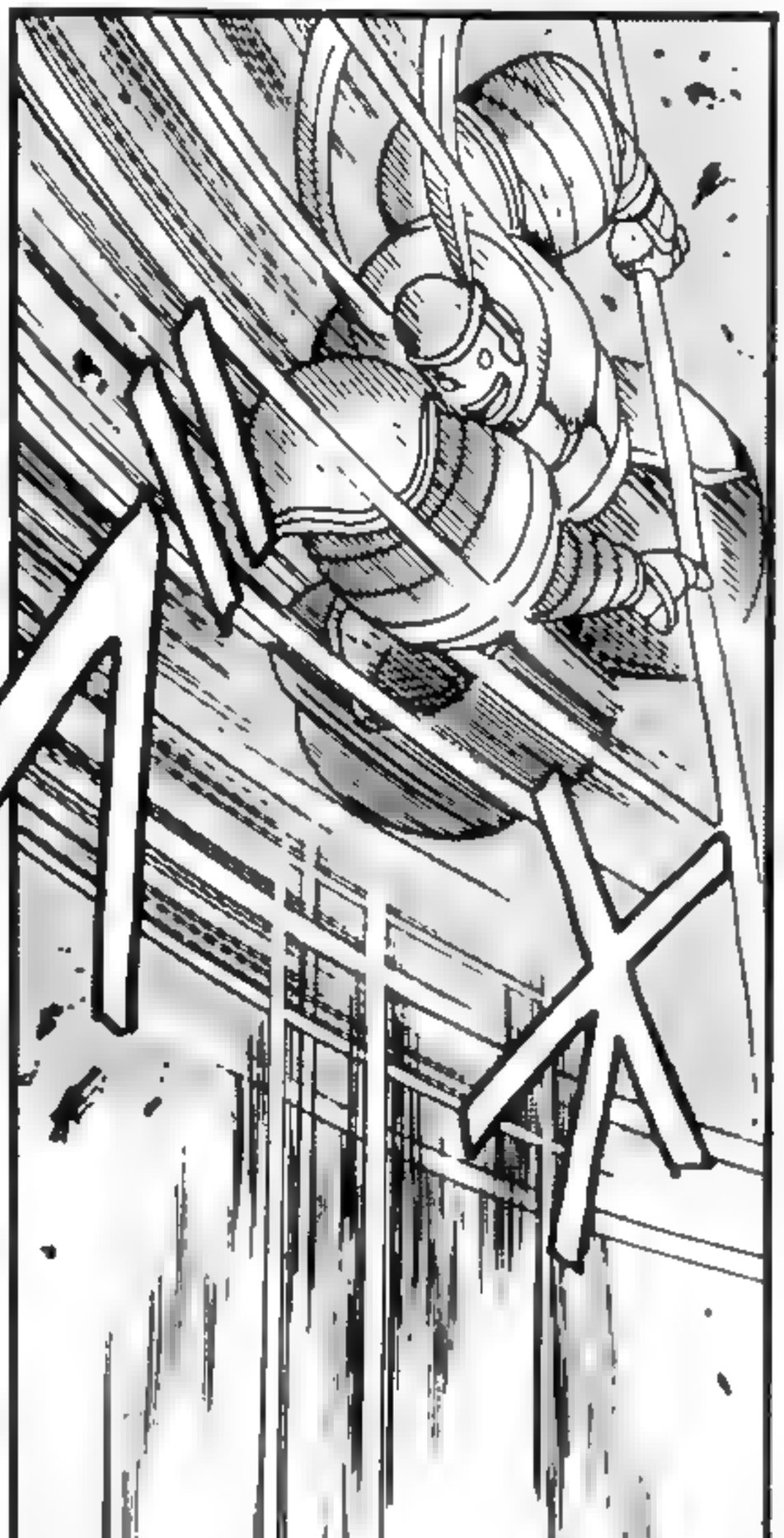

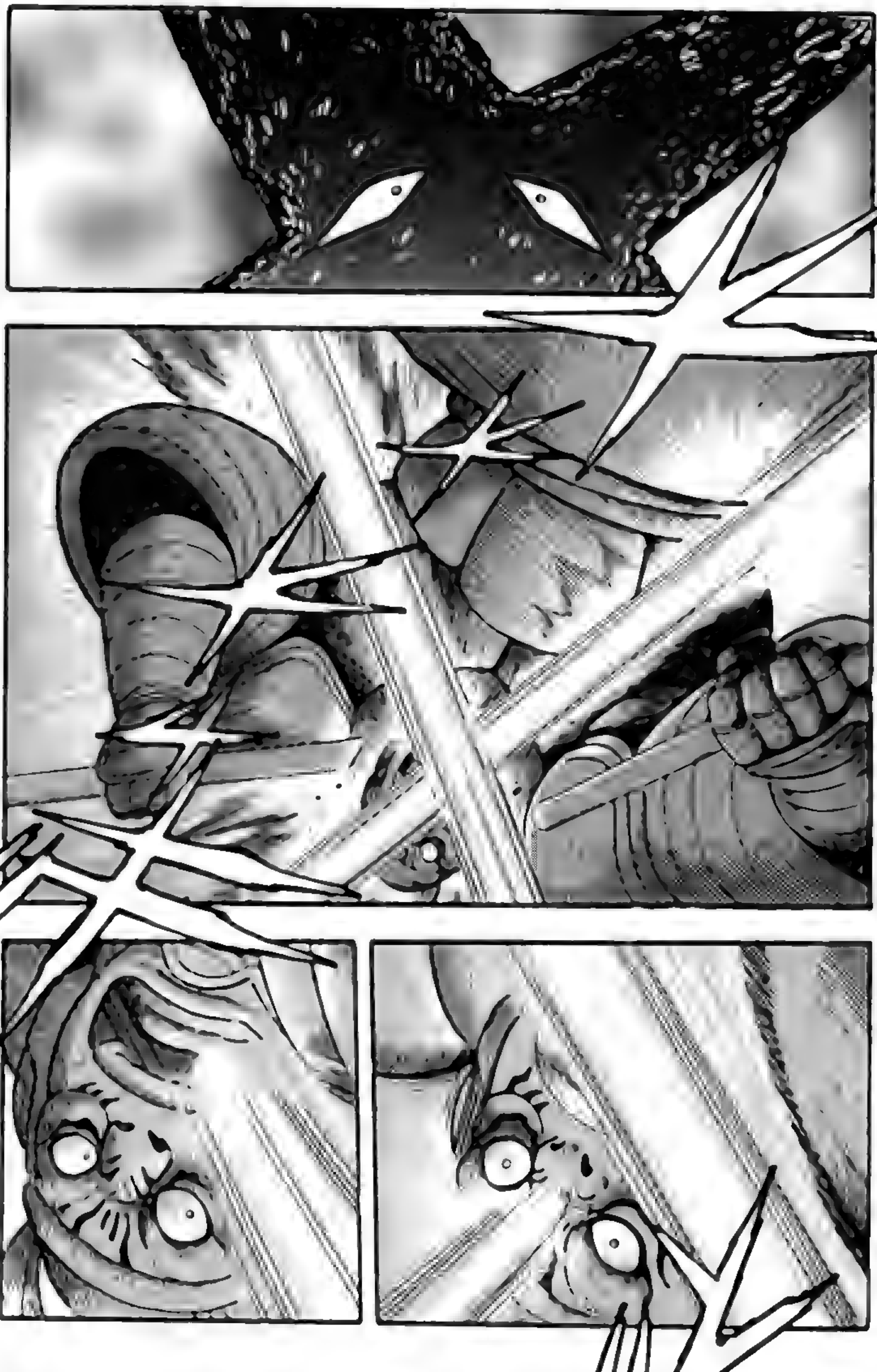

HA HA HA !!

CONSE-GUIMOS! SACA SÓ O ESTADO EM QUE ELE FICOU!

HA...

HAA...

ATEN-ÇÃO!

TAKUMA, NÃO PERCA O FOCO!

BESTAS GUERREIRAS SOBREVIVENTES, COMBINEM SUAS FORÇAS E DERROTEM O ARC!

GUOHH!

SEUS MOVIMENTOS SÃO DESLEIXADOS DEMAIS!

HUNF!

OHHH!

HÃ?!

AAAP

AHH?!

OHH!

THUNDER BOMBER!

O QUE ACABOU DE ACONTECER?!
OH!!

VOCÊ É O ÚNICO QUE SOBROU. O QUE VAI FAZER?

SEU PODER SUPEROU MINHAS EXPECTA-TIVAS!

ENTÃO ESSE É O ARC!

VOCÊ DES-TRUIU TODAS AS BESTAS GUERREIRAS DA ESTELAR-NAÇÃO DE ANDRÔMEDA!

QUEM É VOCÊ?!

ESTELAR-NAÇÃO DE ANDRÔMEDA?!

A FIM DE DERROTAR O GETTER, NÓS CONQUISTAREMOS NÃO APENAS O MUNDO, MAS O PRÓPRIO UNIVERSO!

NOSSA BATALHA CONTINUARÁ PELA ETERNIDADE!

ESTA É A NOSSA GUERRA SANTA!

EP 31

O QUÊ?! PARE DE FALAR MERDA!

NÃO SE DÊ AO TRABALHO, TAKUMA... ELE NÃO ESTÁ AQUI DE VERDADE.

COMANDANTE JIN... QUEM SÃO ESSES CARAS?

NOSSA PRÓXIMA BATALHA SERÁ BASTANTE DIVER-TIDA...

NOSSO OBJETIVO HOJE ERA TESTAR O PODER DO ARC E DO LABORATÓRIO SAOTOME... PARECE QUE TEREMOS UMA BOA COLHEITA.

MESMO ASSIM, NÓS AINDA NÃO SABEMOS QUEM ELES SÃO.

NÃO... ESTA BATALHA PROVAVELMENTE COMEÇOU HÁ MUITO MAIS TEMPO DO QUE ISSO.

ELES ESTÃO TRAVANDO UMA GUER-RA CONTRA NÓS JÁ FAZ ALGUNS ANOS.

ISSO É O MÁXIMO QUE VOCÊS PODEM AGUENTAR POR ENQUANTO...

O ARC NÃO TEM MUITA ENERGIA SOBRANDO.

DROGA ...!

PARE, TAKUMA!

ENTÃO VOCÊ TÁ TENTANDO FUGIR?!

OS DADOS QUE O SENHOR REUNIU DO ARC E DO LABORATÓRIO...

LORDE KONGMING, POR QUE NÃO COMPARTILHA CONOSCO TAMBÉM?

ASSIM QUE ANALISARMOS OS DADOS EM NOSSA BASE...

NÓS DEVEMOS SER CAPAZES DE INVADIR O LABORATÓRIO SAOTOME.

UH!

AHH ...!

SOFT

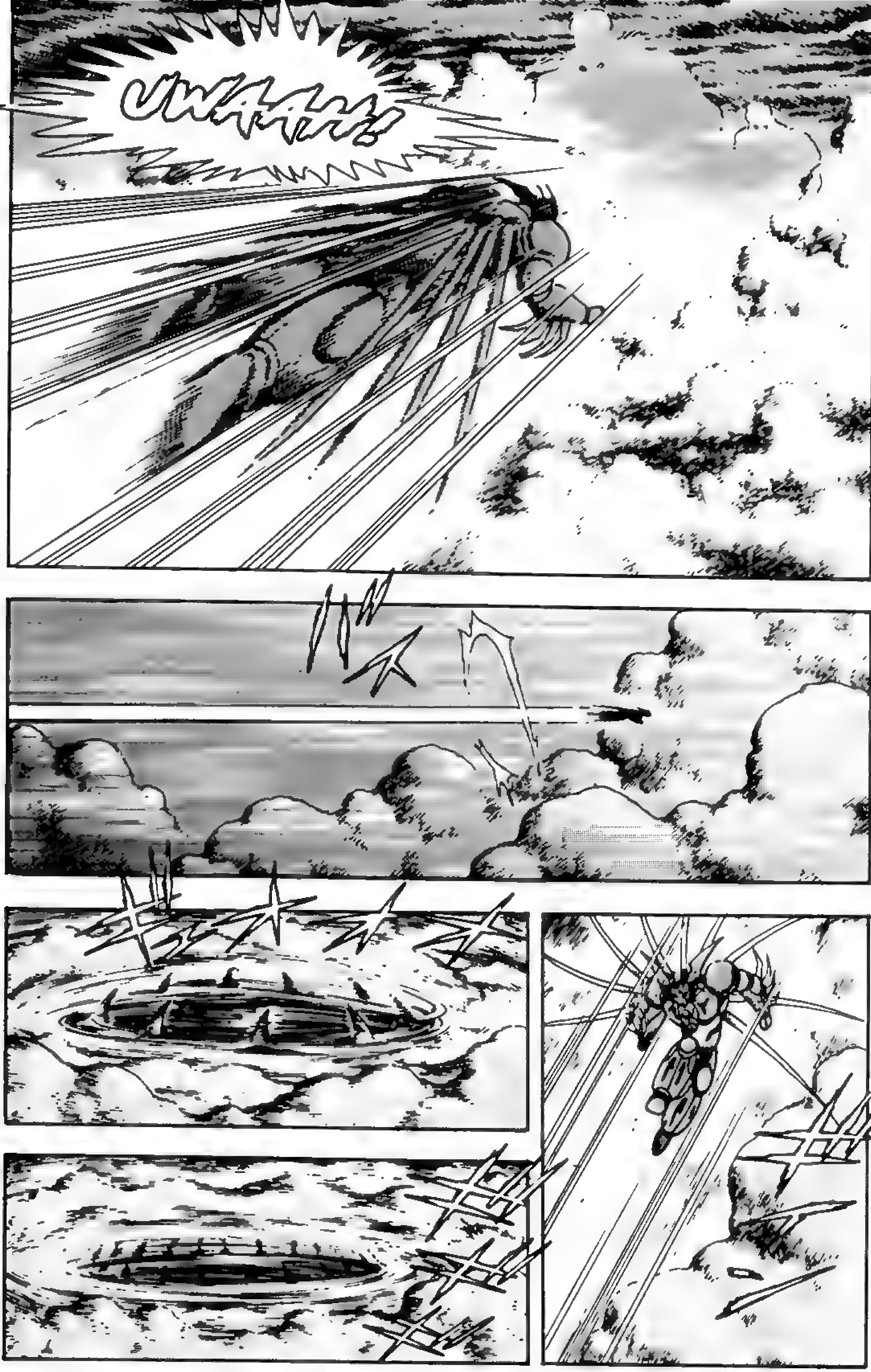
UWAAAH!

HAA...

HAA...

O QUE HOUVE, TAKUMA?!

É ELE...

ELE É O ASSASSINO DA MINHA MÃE!!

O Misterioso Domínio Intocável

Capítulo 4

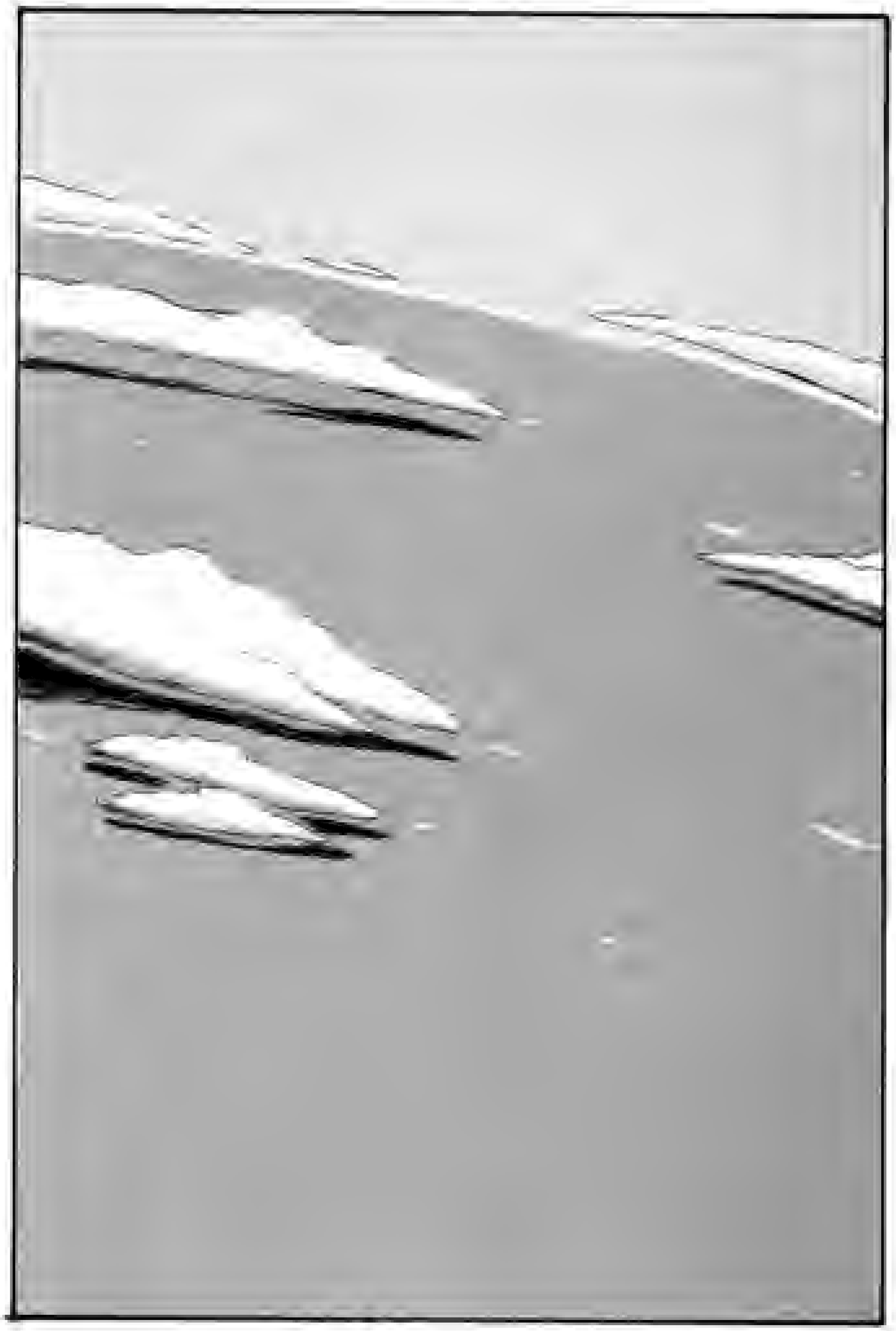

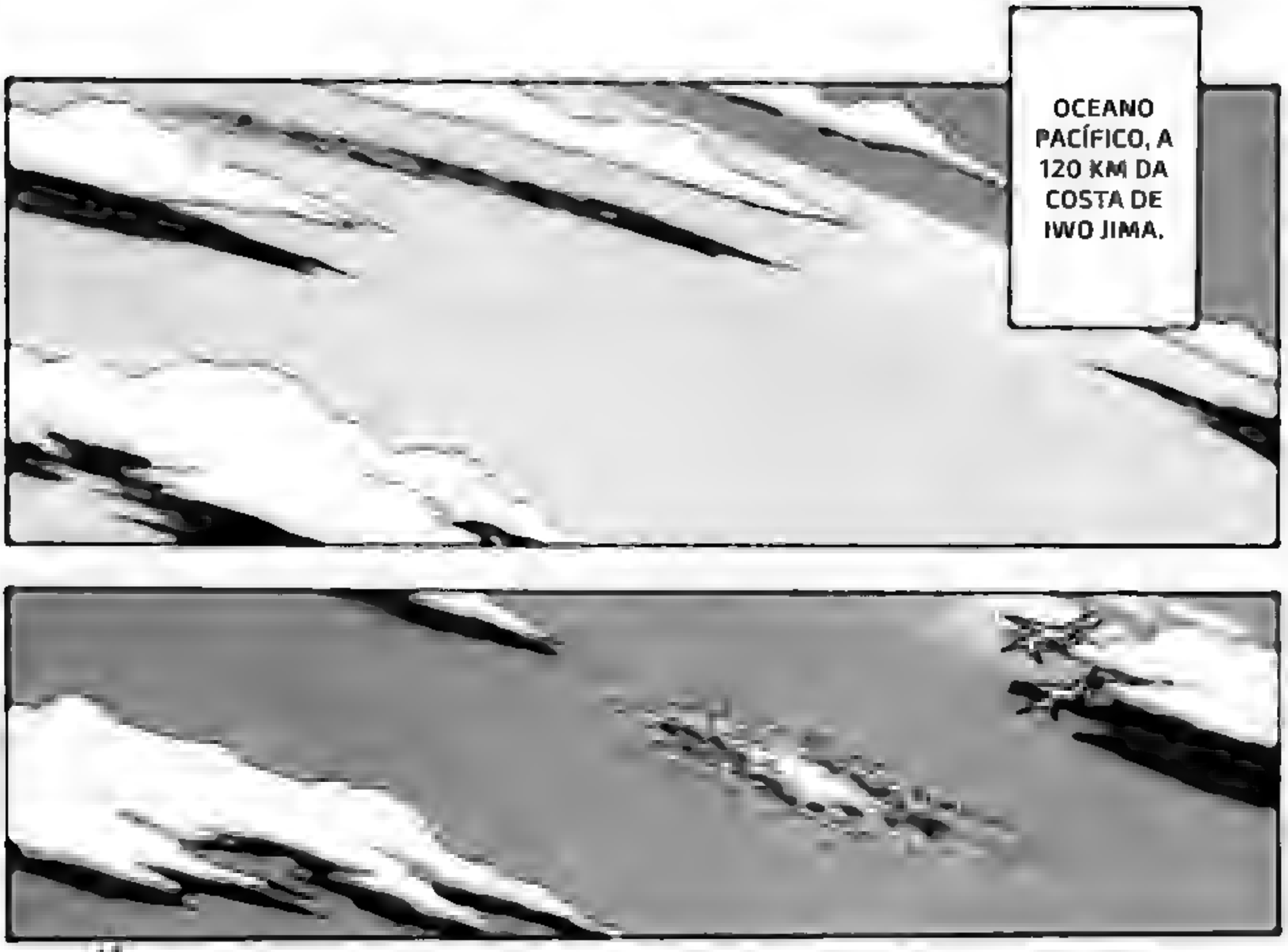
OCEANO PACÍFICO, A 120 KM DA COSTA DE IWO JIMA.

ALVO NA MIRA.

NÚMERO 2, NÚMERO 3, FOGO!!

FIM

HM...

CAPITÃO, SE PASSARAM 25 SEGUNDOS E AINDA NÃO HOUVE NENHUMA REAÇÃO.

NÃO SE PREOCUPE, NÓS VAMOS SAIR IMEDIATAMENTE AO PRIMEIRO SINAL DE PERIGO.

NINGUÉM JAMAIS RETORNOU DEPOIS DE ENTRAR NA ZONA.

CAPITÃO...

VAMOS COMEÇAR AVANÇANDO COM O NAVIO.

CERTO...

REALMENTE É... O DOMÍNIO INTOCÁVEL.

O QUÊ?!

A ZONA ESTÁ SE MOVENDO EM DIREÇÃO AO SUBMARINO!

AAHHH...!

AHH!

NÓS ESTAMOS SENDO PUXADOS PARA DENTRO!

UWAAH!

AAHH!

O SUBMA-
RINO ESTÁ
SE DISTOR-
CENDO!

HA?!

NÓS
ESTAMOS
CAINDO!

CAINDO?!
COMO?!

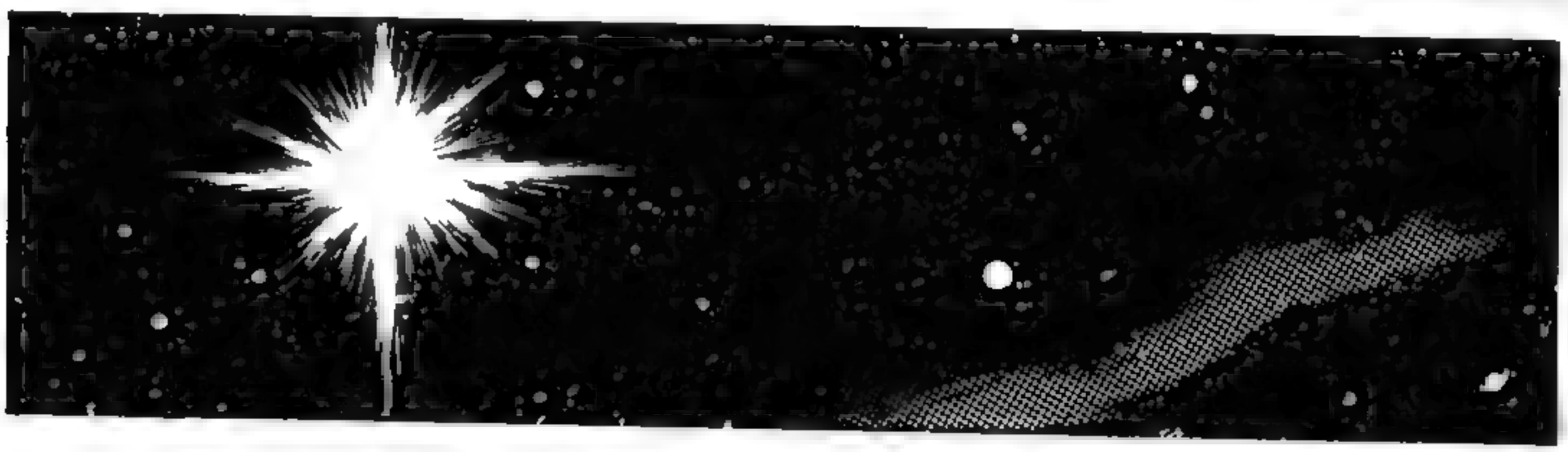

UWAAH!

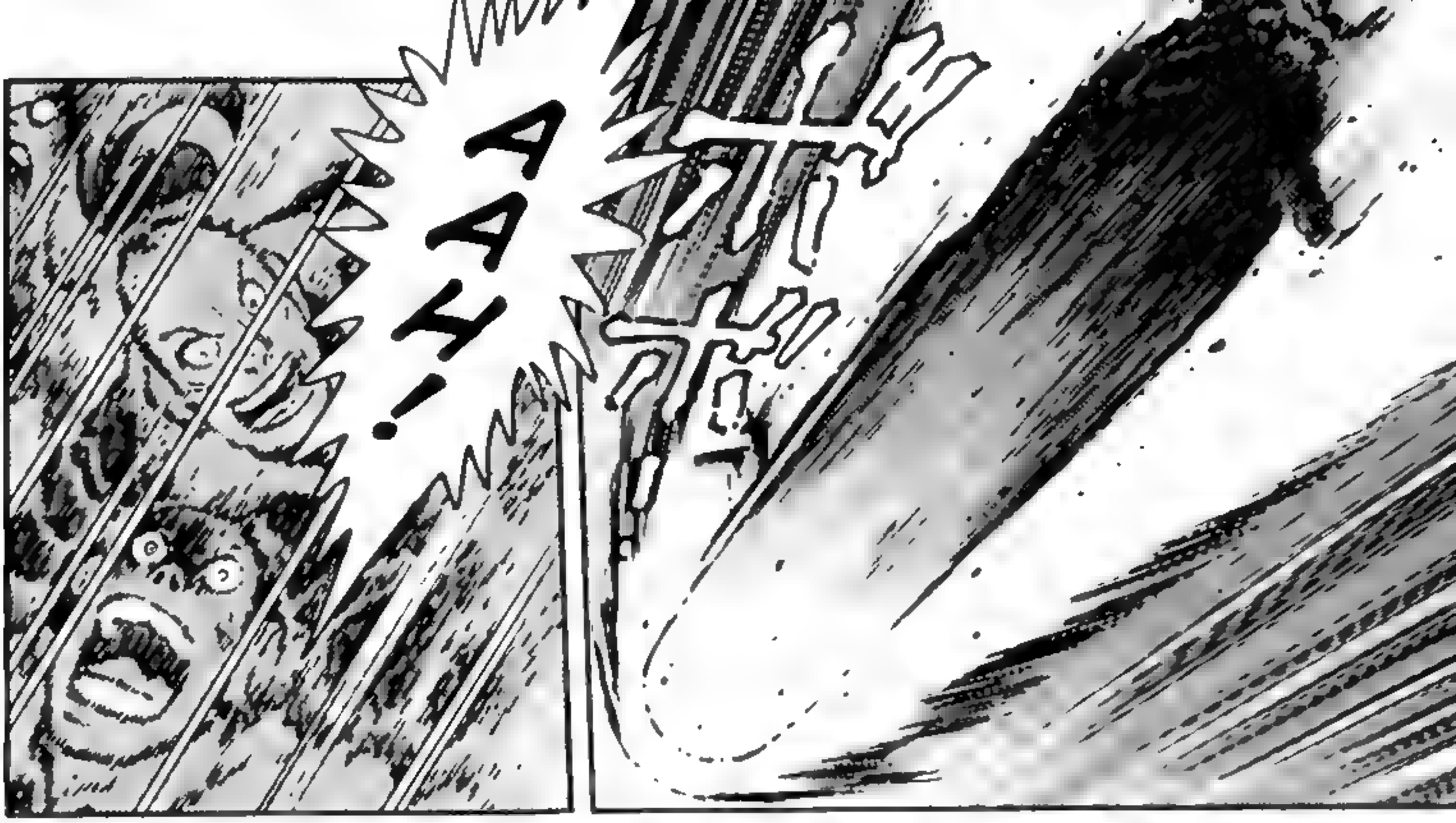
!AAA

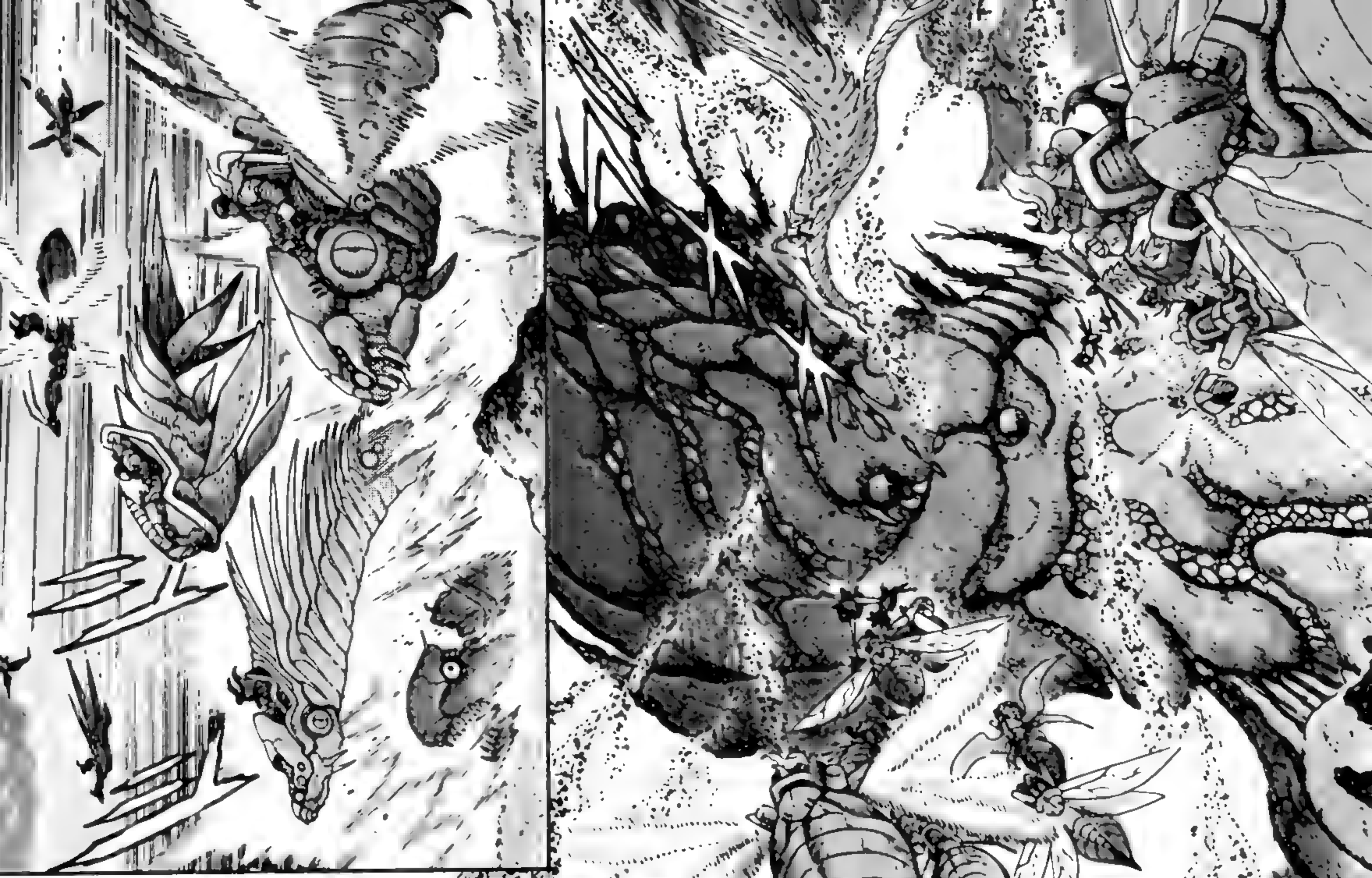

AS TRIBOS ESTÃO SE REUNINDO PARA UM ATAQUE TOTAL.

HMMF.

LORDE KONGMING

ISSO NÃO É O SUFICIENTE PARA PREPARAR OUTRO ATAQUE?

MAS SE PROLONGARMOS ISSO POR MAIS TEMPO, A MORAL DOS SOLDADOS CAIRÁ

AINDA ASSIM, SE CONTINUARMOS À ESPERA DO MOMENTO IDEAL, NÓS DAREMOS AOS HUMANOS UMA OPORTUNIDADE DE CONFIRMAR A EXISTÊNCIA DESTE PLANETA!

SE ISSO ACONTECER NOVAMENTE, A RAINHA SUPREMA MELDUSA NÃO SERÁ TÃO BENEVOLENTE COMO DA ÚLTIMA VEZ.

NÃO HÁ SEQUER UM ENTRE NÓS QUE TEMA A MORTE!

NÓS ESTAMOS PREPARADOS PARA SACRIFÍCIOS DESDE O COMEÇO.

ESSA É UMA MENSAGEM DA RAINHA SUPREMA MELDUSA.

LORDE KONGMING, IMPACIÊNCIA NÃO DÁ BONS FRUTOS...

O QUÃO PODEROSO O GETTER VERDADEIRA-MENTE É...?

UM ATAQUE TOTAL NÃO SERÁ PERMITIDO ATÉ TERMOS NOÇÃO AO MENOS DISSO!

A RAINHA SUPREMA DESEJA SABER MAIS SOBRE O LABORATÓRIO SAOTOME.

NÃO, VAMOS ALÉM...

NÓS IREMOS REUNIR MAIS DADOS SOBRE O GETTER.

DIGA À RAINHA SUPREMA QUE EU COMPRE-ENDO!

KUH...

MALDITO TERRAQUEO, NOS DANDO ORDENS...

GEH!

VAMOS ARRANCAR A PRÓPRIA VIDA DO GETTER ROBO PARA APRESENTAR COMO OFERENDA À RAINHA SUPREMA!

HOOH!

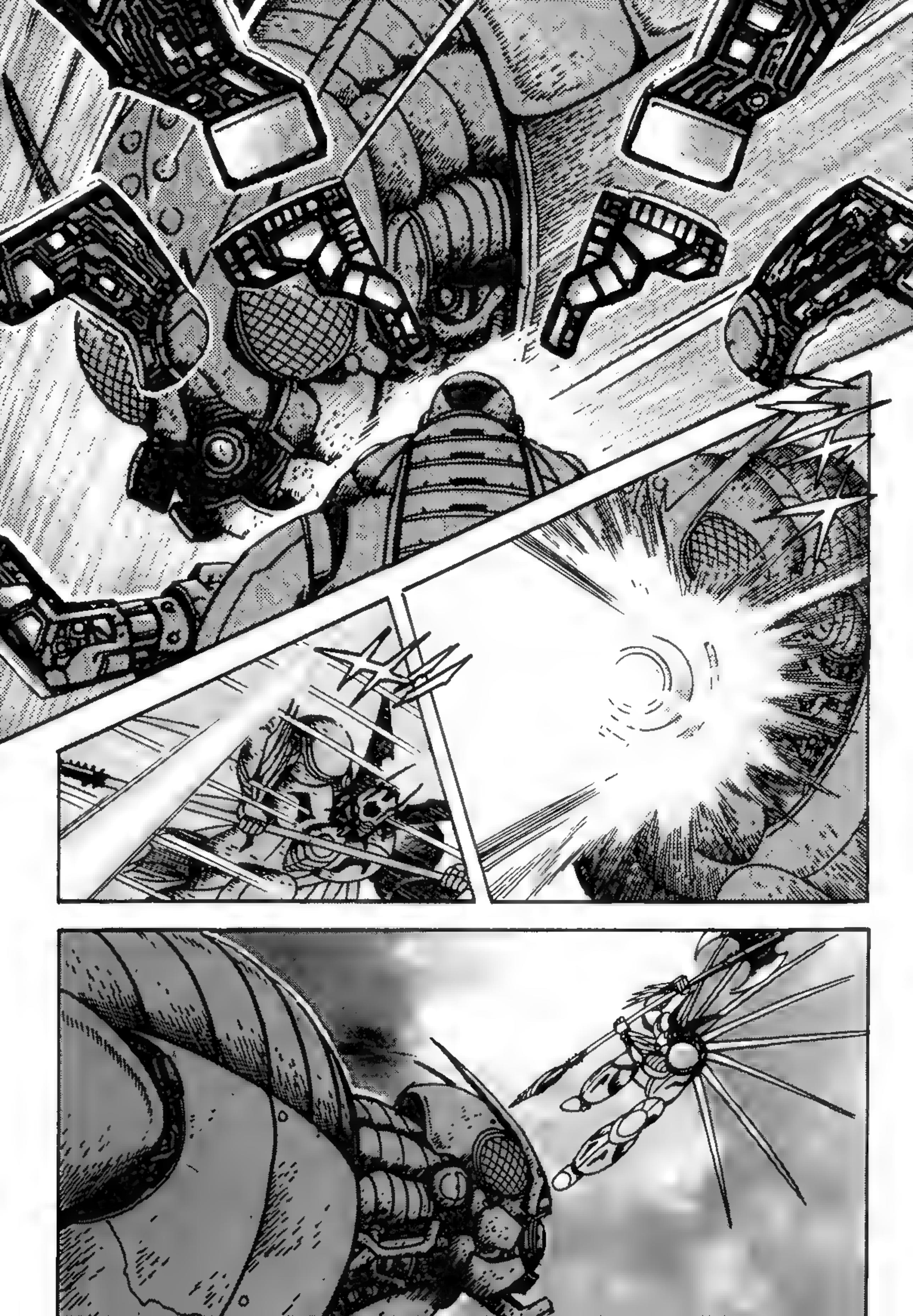

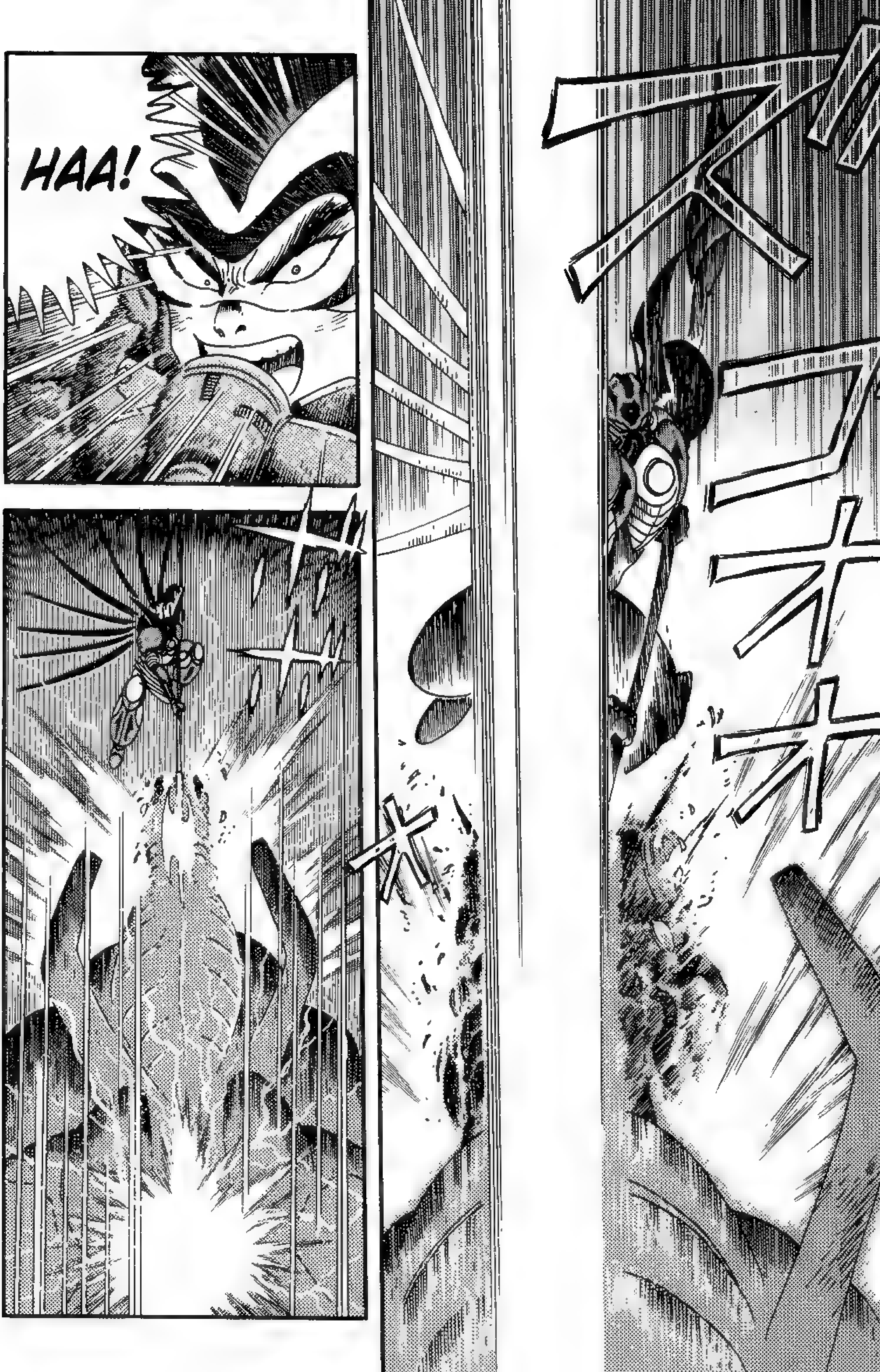
HAA!

TEM CERTEZA QUE NÃO FORAM SÓ DETRITOS DA EXPLOSÃO?

ACHO QUE ALGO CAIU.

O QUÊ?

HÃ?

ESSE DEVE TER SIDO UM BATEDOR OU ALGO ASSIM.

ERA BEM FRACO.

RETORNE AO LABORATÓRIO.

BOM TRABALHO, TAKUMA.

KAMUI, VOCÊ VIU?

NÃO, NÃO VI.

COMANDANTE JIN, VOCÊ AINDA NÃO NOS DISSE NADA.

CONTRA O QUE ESTAMOS LUTANDO, AFINAL?

HÁ MUITAS DÉCADAS, UM METEORO CAIU NO OCEANO PACÍFICO...

...LIBERANDO UMA ENERGIA INCRIVELMENTE PODEROSA.

ESSE... FOI O COMEÇO.

PARECIA TER DESAPARECIDO, MAS...

MAS DEPOIS DE UM TEMPO, COMEÇOU A ENCOLHER.

PRIMEIRO, A BOLA DE ENERGIA SE EXPANDIU.

NO ENTANTO, CLARAMENTE HAVIA ALGO LÁ.

ELE NÃO POSSUÍA UMA MASSA MENSURÁVEL OU CAMPO MAGNÉTICO, NEM EMITIA NENHUM TIPO DE RADIAÇÃO.

ALI PERMANECEU UM INEXPLICÁVEL BURACO NO ESPAÇO.

NENHUM DELES RETORNOU.

UMA FROTA DE NAVIOS FOI ENVIADA PARA INVESTIGAR, MAS...

ELA AFETAVA O MEIO AMBIENTE DA TERRA, CAUSANDO FENÔMENOS CLIMÁTICOS ANORMAIS.

ÀS VEZES... UMA PODEROSA EXPLOSÃO DE ENERGIA VINHA DAQUELA ÁREA.

OS FENÔMENOS CLIMÁTICOS ANORMAIS SÃO O RESULTADO DELES VIREM ATACAR O LABORATÓRIO SAOTOME.

EM OUTRAS PALAVRAS...

ENTÃO É POR ISSO.

AS EXPLOSÕES DE ENERGIA SÃO CAUSADAS POR ALGO ATRAVESSANDO O BURACO A FIM DE ATACAR.

PROVAVELMENTE...

UM INIMIGO DESCONHECIDO COM UM INTENSO RANCOR DO LABORATÓRIO SAOTOME.

NOSSOS INIMIGOS SÃO MONSTROS COM PODERES INCRÍVEIS.

ISSO É TUDO O QUE SABEMOS.

HÃ?!

VOCÊ TÁ DIZENDO QUE NÃO FAZ IDEIA DE QUEM OU O QUE ELES SÃO?!

SE NOSSOS INIMIGOS SÃO MONSTROS...

TAKUMA...

SÓ PRECISAMOS ESMAGAR QUALQUER UM QUE VIER ATRÁS DE NÓS!!

ENTÃO ACHO QUE ISSO NOS TORNA OS MONSTROS MAIS FORTES DA TERRA!

RELAXA, EU VOLTO LOGO.

TAKUMA, PARA ONDE VOCÊ VAI?

TÁ UM POUCO ABAFADO AQUI, PRECISO TOMAR UM AR FRESCO.

POR QUÊ?

ELE ESTÁ PLANEJANDO IR ATÉ A CIDADE.

ELE QUER ENCONTRAR ALGO, NÃO IMPORTA O QUE SEJA!

PROVAVELMENTE ESTÁ PROCURANDO POR PISTAS PARA ENCONTRAR O ASSASSINO DA SUA MÃE.

ELE DISSE QUE ALGO CAIU NA CIDADE DURANTE A ÚLTIMA BATALHA...

SERÁ PERIGOSO ESTAR EM UMA EQUIPE COM UM CARA DESSES.

ENTÃO ELE ESTÁ COM PRESSA PARA AGIR.

ESTÁ EM BUSCA DE VINGANÇA...

É BOM A GENTE NÃO TOCAR EM NADA ATÉ OS BOMBEIROS CHEGAREM.
ISSO É INCRÍVEL!
EU VOU TIRAR ALGUMAS FOTOS. AÍ VAMOS PODER VENDÊ-LAS PARA O JORNAL DEPOIS!

TÁ...

FIQUEM NA FRENTE DELE! VAI SER UMA ÓTIMA LEMBRANÇA!

ISSO VAI VALER UMA BOA GRANA!

QUE DEMAIS!

O QUE É ESSA COISA? PARECE UM CASULO.

EEE

WAAH!!

AAH!

GYAH!

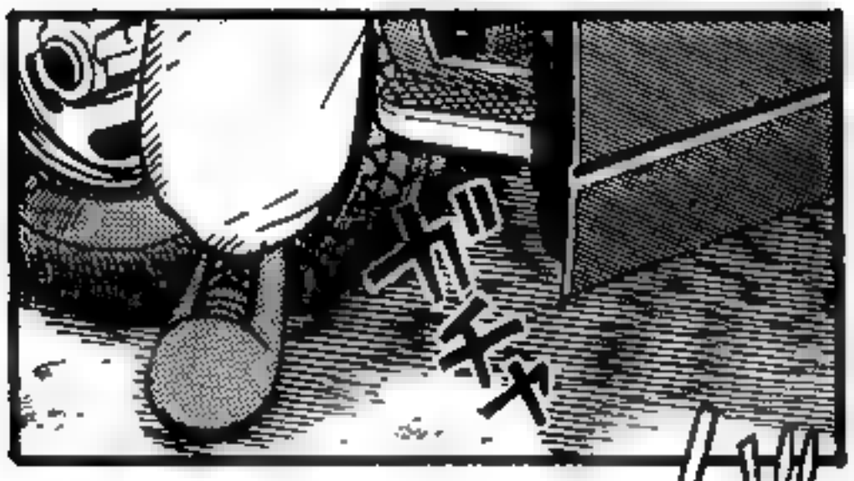
ピピピ

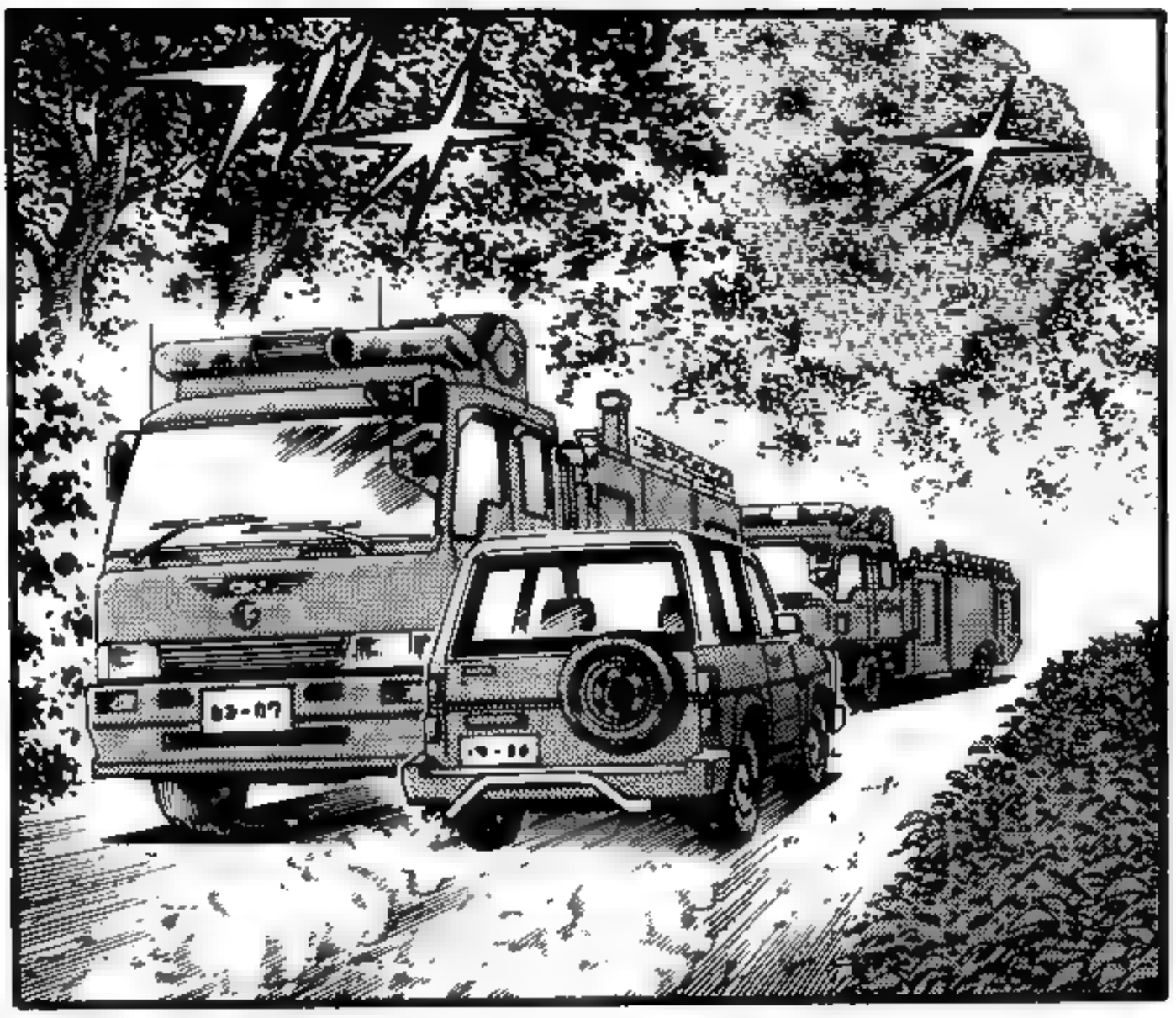

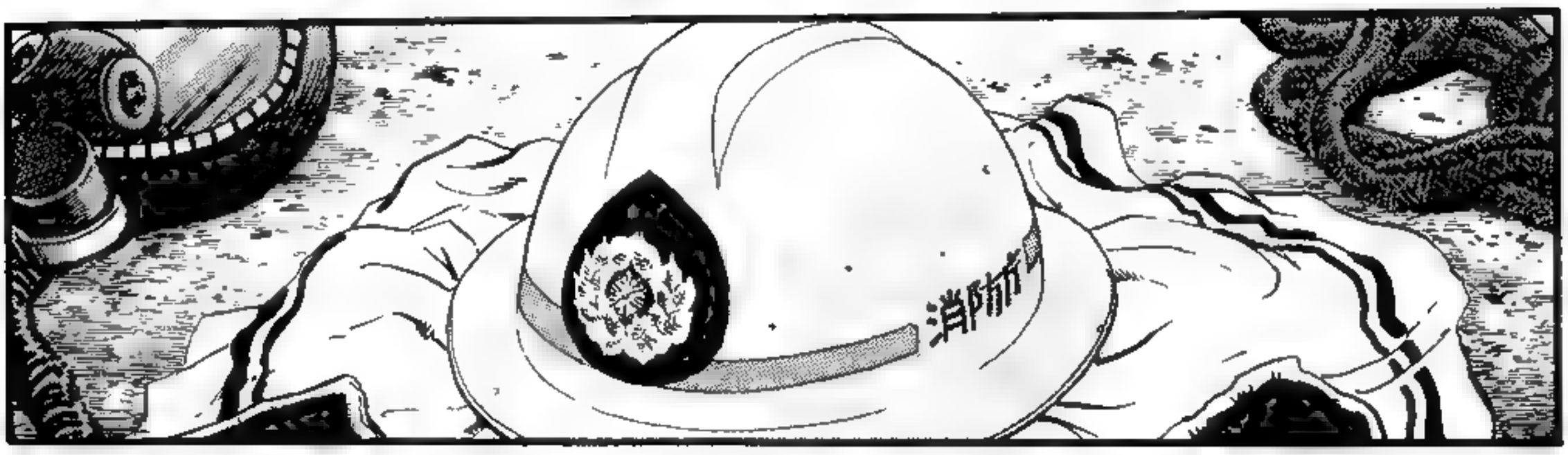
消防士

ナンバー

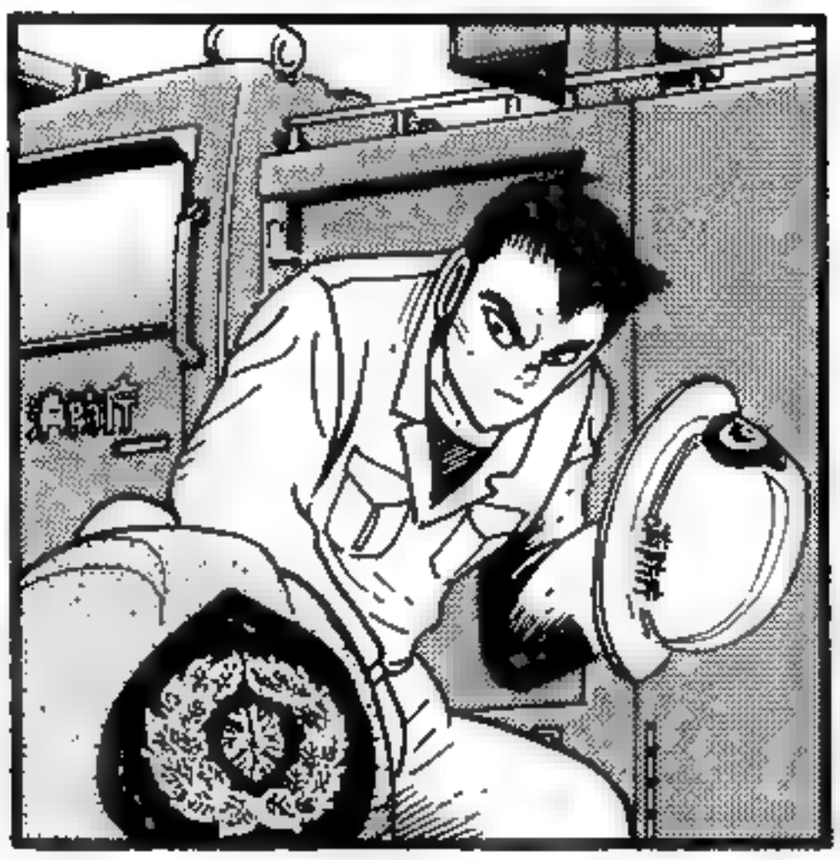
ｶﾁｬﾘ

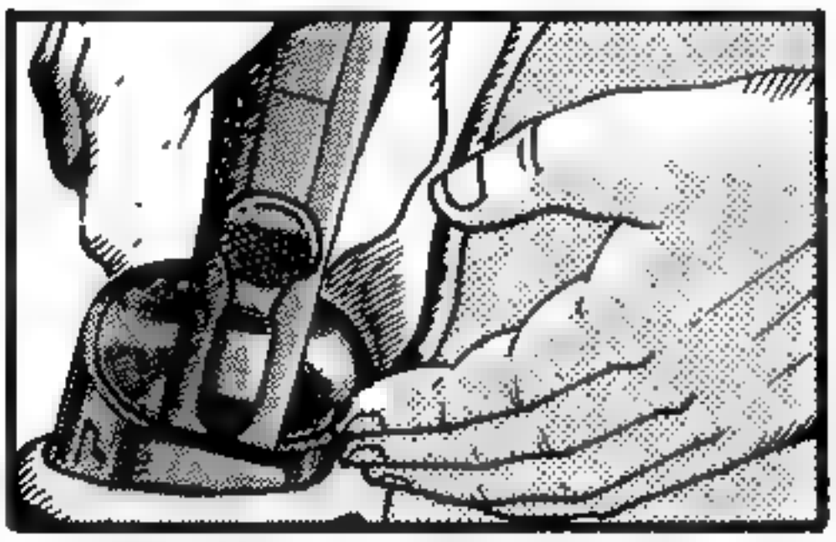

ELA PODE EXPLODIR UM PRÉDIO INTEIRO EM UM TIRO!

QUE TAL ESTA BAZUCA AQUI?!

NÃO, POR FAVOR ...

EU TENHO O SUFICIENTE PRA COMEÇAR UMA GUERRA!

QUE TIPO DE ARMA VOCÊ QUER?

SEU PAI GOSTAVA DE ARMAS GRANDES E CHAMATIVAS!

SAQUEI ...

QUE CHATO...

HÃ?!

UM SIMPLES REVÓLVER JÁ TÁ BOM.

EU SÓ VOU SAIR PRA INVESTIGAR.

AS ARMAS PEQUENAS ESTÃO TODAS NESTA SALA.

NÃO SÃO MUITAS, MAS PEGUE O QUE VOCÊ PREFERIR.

"NÃO SÃO MUITAS", SÉRIO?

MAS, SÉRIO, EU NÃO QUERO ALGO CHAMATIVO...

IRADO DEMAIS, NÉ?!

DÁ PRA USAR COM UMA MÃO, ENTÃO VOCÊ PODE EMPUNHAR DUAS!

OU ESSES LANÇA-CHAMAS SUPER COMPACTOS?!

QUE TAL ESTA? ELA DISPARA BALAS DE URÂNIO DE 50 CM COM PODER O SUFICIENTE PARA EXPLODIR PAREDES.

É UMA ARMA CHEIA DE PERSONALIDADE!

VOCÊ PODE DERROTAR OS INIMIGOS ENQUANTO APERTA SUA PRÓPRIA MÃO!

ENTÃO, QUE TAL ISSO?!

EU TRANS-FORMEI TODAS ELAS EM ARMAS!

EU ATÉ TENHO UMA MINA TER-RESTRE ESCON-DIDA NA CABEÇA!

PODE PEGAR QUALQUER PARTE DO MEU CORPO QUE QUISER!

ACHO QUE TEM MESMO PESSOAS DOIDAS ASSIM NESTE MUNDO...

HÃ?

O TAMANHO É PERFEITO.

ESTA AQUI É BOA.

ACHO QUE VOCÊ É MESMO O FILHO DO RYOMA.

QUANDO NÓS ESTÁVAMOS SOB O ATAQUE DO IMPÉRIO DINOSSAURO.

ESSA É A ARMA QUE SEU PAI USOU...

AFINAL, NÃO DÁ PARA NEGAR A GENÉTICA.

AGORA QUE PAREI E OLHEI BEM PARA VOCÊ... REALMENTE VOCÊ SE PARECE DEMAIS COM ELE.

EU DEI UMA ATUALIZADA NELA DESDE A ÉPOCA DO SEU VELHO...

TENHA CUIDADO AO USÁ-LA!

VAMOS LÁ, VELHO!

O QUE É VOCÊ?

UGYA-AAH!

ME MATE...

ME MATE POR FAVOR...

A MÃE TEM MILHARES... DEZENAS DE MILHARES... DE OVOS...

OS OVOS ESTÃO CHOCANDO DENTRO... DO MEU CORPO...

VOCÊ NÃO VAI FUGIR!

QUEM SÃO VOCÊS, MISERÁVEIS? EU VOU FAZER VOCÊ ME CONTAR TUDO.

ENTÃO VOCÊ ACEITOU O SEU DESTINO...

ONDE ESTÁ CARTER MCDONALD E OS OUTROS?! QUAIS SÃO OS OBJETIVOS DELES?! EU VOU TE FAZER CONFESSAR!

AS PESSOAS QUE ASSASSINARAM MINHA MÃE...

MAS ANTES DISSO...

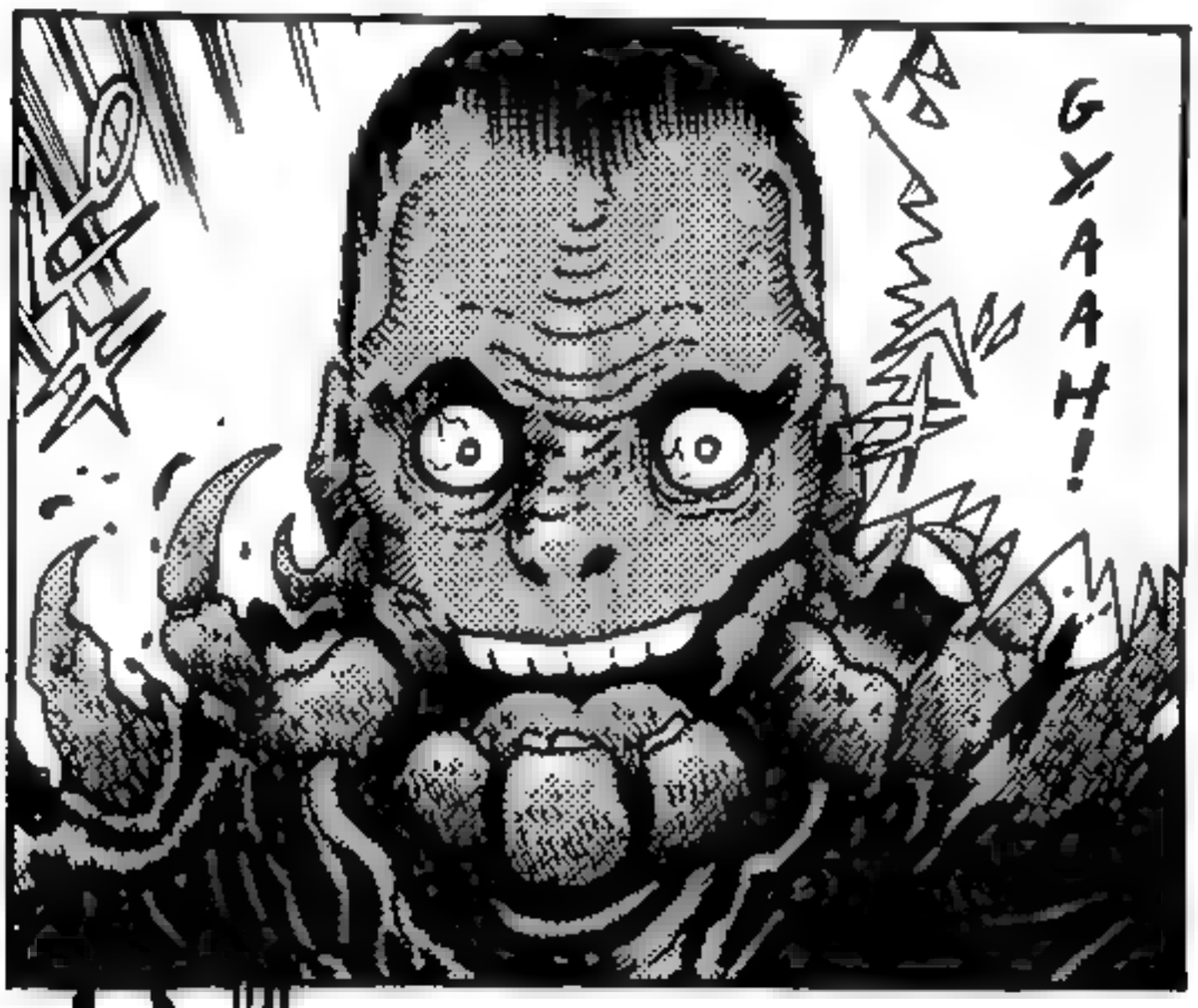
GYAAH!

UHH_
AHH_

TODOS VOCÊS FORAM GERADOS A PARTIR DE OVOS?

MATAR... MATAR!

NINGUÉM... PODE SE OPOR À MÃE.

"MÃE"?

KII-!

KII!

EU NÃO VOU TE DEIXAR FUGIR!

ギュン

GII!

MERDA, ESTÁ INDO PRA CIDADE!

GYAAH!

GYAOH!

KA

KA

KA

NÃO IMPORTA SE VOCÊS JÁ FORAM HUMANOS, EU NÃO VOU PEGAR LEVE!

VENHAM ME PEGAR!

!?

ELAS SÃO ORGANISMOS OU MÁQUINAS?!

ESSAS COISAS ...

SÓ PODE SER SACANAGEM...

EU DEVIA MESMO TER TRAZIDO AQUELA BAZUCA DO PROFESSOR SHIKISHIMA!

ESSA MERDA É GRANDE DEMAIS PARA ENFRENTAR!

ISSO NÃO É NADA BOM!

ISSO TÁ FICANDO FORA DE CONTROLE!

NÃO DÁ PRA SABER O QUÃO GRANDE ESSA COISA PODE FICAR!

SE A "MÃE" CONTINUAR BOTANDO ESSES OVOS PELA CIDADE...

FO-DEU!

!!

PORRA... PODE VIR ENTÃO!

GYAAH!

UWAAH!

GYAAAH!
OHH!

GETTER KIRIK!

AGORA NÃO É HORA DE RECLA-MAR!

AINDA BEM QUE VIEMOS ATRÁS DE VOCÊ!

EU TIVE UMA PREMO-NIÇÃO!

HONESTA-MENTE, NÃO ESTAVA COM VONTADE DE VIR SALVAR UM ENCREN-QUEIRO COMO VOCÊ.

MAS O PODER TOTAL DO GETTER NÃO PODE SER LIBERADO SEM TRÊS PILOTOS.

Dia dos Insetos

Capítulo 5

SLURP!

HI!

TEM ALGO DE ERRADO COM O PAPAI...

MÃE...

MÃE! TEM ALGO DE MUITO ERRADO COM O PAPAI!

AAH!
EEK!
KYAAH!

AAH!
KYAAH!

UM POLI-
CIAL!
AJUDA
...!

KYAAH!
AAH!

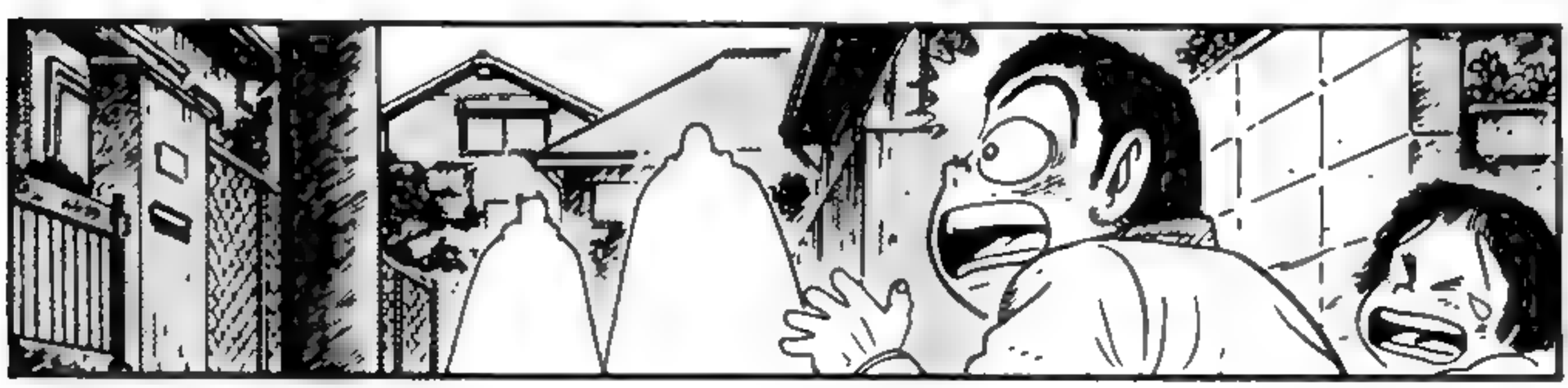

GYA AAH!

VAI SER UMA TRABALHE RA LIDAR COM ESSAS COISAS

ENTÃO ELES JÁ SE ESPALHARAM BASTANTE...

AIII!

ESTÃO SE COMBI- NANDO

OLHA SÓ PRA ELES ..

KII!

DO QUE ESSAS MERDAS SÃO FEITAS?

PRA SE FUNDIREM DESSA FORMA...

ENTÃO TAMBÉM VAMOS!

SE VOCÊS VÃO BRIGAR COM ARMAS GRANDES...

GII!

VAMOS DEIXAR PRO MONSTRÃO ACABAR COM ESSAS COISAS!

O QUE VOCÊ ESTÁ FALANDO?

MAS SE VOCÊ CONTINUAR FAZENDO BURACOS NA RUA...

VAI SER UM PROBLEMÃO PARA A POPULAÇÃO PAGADORA DE IMPOSTOS.

POR FAVOR, CUIDE DESSAS CRIANÇAS.

VOCÊS ESTÃO BEM?

UM TIME DE OPERAÇÕES ESPECIAIS DO LABORATÓRIO ACABOU DE CHEGAR.

ANDEM LOGO E COMECEM A PROCURAR.

ENCONTRAR A RAINHA QUE ESTÁ COLOCANDO ESSES OVOS É MAIS IMPORTANTE DO QUE ESSAS COISAS.

PERGUNTE AO COMANDANTE JIN SE JÁ TERMINARAM DE BLOQUEAR A CIDADE OU NÃO.

AS EQUIPES DE OPERAÇÕES ESPECIAIS DO LABORATÓRIO JÁ VERIFICARAM QUASE TODA A CIDADE.

AINDA HÁ ALGUM PESSOAL NO LABORATÓRIO?

O BLOQUEIO ESTÁ COMPLETO. A POLÍCIA E AS AUTORIDADES CORTARAM O ACESSO A TODAS AS ESTRADAS.

NÃO IMPORTA COMO, NÓS TEMOS QUE IMPEDIR OS INSETOS DE SE PROPAGAREM AINDA MAIS.

NÓS ENVIAMOS TODA A NOSSA EQUIPE DE SEGURANÇA PARA AÍ.

FALANDO NISSO, NOSSAS ANÁLISES NOS AJUDARAM A APRENDER ALGO SOBRE ELES.

PARECE QUE ELES FUNCIONAM DE FORMA SIMILAR A CORAIS.

OS MONSTROS GIGANTES SÃO FEITOS DE VÁRIOS INSETOS.

OS INSETOS MULTIPLICADORES LOGO TRANSFORMAM SEU HOSPEDEIRO HUMANO EM UM EXOESQUELETO.

...E ELES COMEÇAM A SE MULTIPLICAR NUM RITMO ASTRONÔMICO.

NO ENTANTO, QUANDO ELES ENTRAM EM UM CORPO HUMANO, ELE SE TORNA ALIMENTO PARA ELES...

OS INSETOS PEQUENOS SE ACUMULAM PARA FORMAR UM GRANDE EXOESQUELETO.

ESSES INSETOS PEQUENOS SÃO INOFENSIVOS SOZINHOS.

...E MATÁ-LA!

VOCÊS TÊM QUE ENCONTRAR A RAINHA QUE ESTÁ COLOCANDO OS OVOS...

NÃO IMPORTA COMO...

ENTÃO ESSE É O VERDADEIRO PROBLEMA.

POR QUE OS HUMANOS NÃO NOTARAM QUE FORAM CONTAMINADOS?

EU NÃO ENTENDO.

ELES DEVORAM O CÉREBRO E TOMAM O CONTROLE DO HOSPEDEIRO.

ENTRE OS INSETOS PEQUENOS, HÁ ALGUNS DOTADOS DE INTELIGÊNCIA.

NÓS OS VIMOS PELA PRIMEIRA VEZ QUANDO CHEGAMOS AQUI.

VOCÊS SE DEPARARAM COM OUTROS HUMANOS SOB CONTROLE DOS INSETOS NO CAMINHO PARA CÁ?

OH!

ESPERA UM POUCO.

NÓS VAMOS PATRULHAR A CIDADE.

TODOS DA CIDADE FORAM.

HOUVE UMA GRANDE REUNIÃO NA PREFEITURA...

ELES ESTAVAM COM OUTRAS PESSOAS DA CIDADE?

EI, CRIANÇAS... SEUS PAIS HAVIAM IDO A ALGUM LUGAR HOJE MAIS CEDO?

ESSE DEVE SER O NINHO DA RAINHA...

QUE PORRA É ESSA?!

NENHUM SINAL DE VIDA.

NÃO.

TEM ALGUÉM AQUI?

MAS PARECE QUE A RAINHA FOI EMBORA PARA OUTRO LUGAR.

ESTÁ CLARO QUE OS CIDADÃOS FORAM CONTAMINADOS AQUI...

A RAINHA TRANSFORMOU PARTE DA POPULAÇÃO EM INSETOS E ENTÃO DESAPARECEU DE LÁ.

PARECE QUE SÓ SOBRARAM CASCAS VAZIAS NA PREFEITURA.

ENTÃO, ENCONTRARAM ALGUMA COISA?

O QUÊ?

ISSO É ESTRANHO...

QUAL É O VERDADEIRO OBJETIVO DELA?

É COMO SE ELA TIVESSE DEIXADO ISSO INCOMPLETO...

KAMUI, O QUE VOCÊ ACHA?

FEITA PARA NOS DISTRAIR.

SÓ PODE SER UMA ARMADILHA...

ENTÃO ELES DEVEM ESTAR...

SE ISSO FOR VERDADE...

HMM...

HM?

QUAL É O PRO-BLEMA?

UH!

COMAM ISSO, INSETOS DE MERDA!

NÃO PODE SER...

UWAH!

AH!
WAHH!

WAH!
AAH!

TODOS SE ABAIXEM!
AAH!
ELES PLANEJAM NOS LEVAR VIVOS...?!
POR QUE ELES NÃO ESTÃO ATIRANDO?!

ELES PODEM VOAR E ESCAVAR ...!

ELES SÃO INSETOS, ENTÃO...

COMO ESSES INSETOS ENTRARAM NO LABORATÓRIO!?

POR AQUI!

NÓS TEMOS QUE DESTRUÍ-LO O MAIS RÁPIDO POSSÍVEL!

ELES DEVEM TER UM NINHO EM ALGUM LUGAR!

O HANGAR DOS GETTERS FICA NA ÁREA LESTE...

ELES TOMARAM A ÁREA LESTE!

NADA BEM!

COMO ESTÁ POR LÁ?!

ELES SÃO MUITO MAIS DO QUE SÓ INSETOS!

FOMOS COMPLE-TAMENTE ENGANA-DOS!

O REAL OBJETIVO DELES ERA O LABORATÓRIO SAOTOME!

O GETTER ARC ESTÁ A CAMI-NHO!

HÁ ALGUM JEITO DE ENTRAR-MOS EM CONTATO COM A EQUIPE GETTER?!

NÃO COM OS SISTEMAS QUE TEMOS AQUI.

NÃO SEI COMO, MAS ELES ASSU-MIRAM CON-TROLE DO SISTEMA DOS COMPU-TADORES!

NÓS TEMOS QUE ENVIAR A LOCALIZAÇÃO DO NINHO PARA O ARC!

SE NÃO MATARMOS A RAINHA, ELES VÃO TOMAR O LABORATÓRIO INTEIRO...!

PODEMOS USAR O SISTE-MA DO ANTIGO LABORATÓRIO SAOTOME...

O SISTEMA DO ANTIGO LABORATÓRIO É COMPLETAMENTE INDEPENDENTE!

O QUE É ISSO?!

ELA PLANEJA DEVORAR TODO O LABORATÓRIO...?

A RAINHA REUNIU TODOS OS INSETOS ACIMA DO SOLO.

INCRÍVEL...

MAS COMO PODEMOS FAZER ISSO SE NÃO SABEMOS ONDE A RAINHA ESTÁ?

NÓS PRECISAMOS ENCONTRAR UM JEITO DE RETOMAR O LABORATÓRIO DAS MÃOS DELES.

SÓ TEMOS UMA ESCOLHA.

O QUE DEVEMOS FAZER?

VAMOS FAZER NOSSO GRANDE RETORNO PELA PORTA DA FRENTE!

NÃO TEREMOS MAIS UM LUGAR PARA CHAMAR DE LAR.

SE NÃO RECUPERARMOS O LABORATÓRIO...

ACHO QUE VOCÊ TEM RAZÃO.

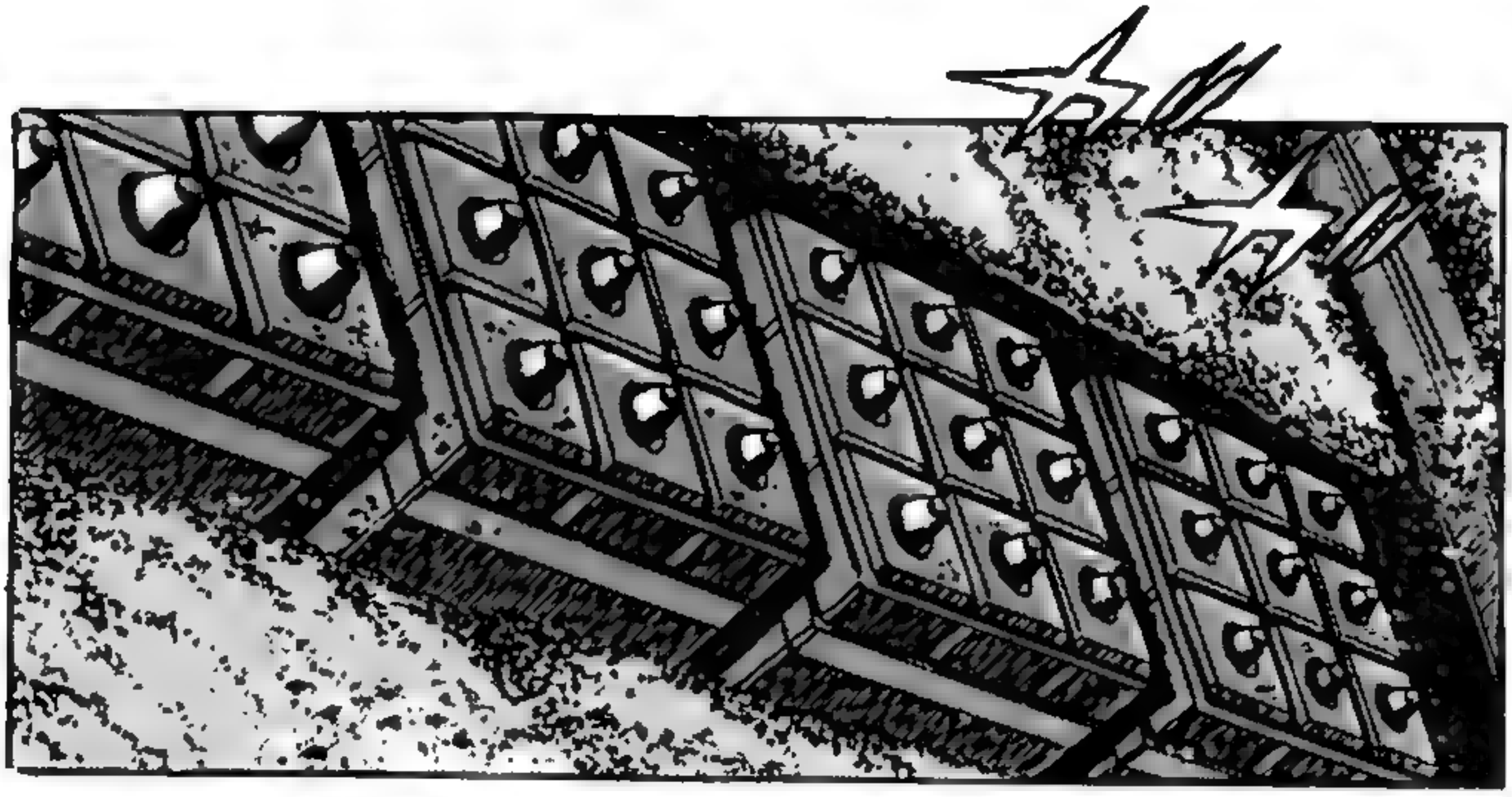

KII!

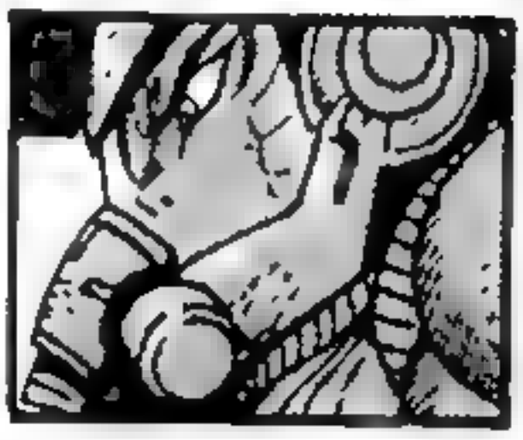

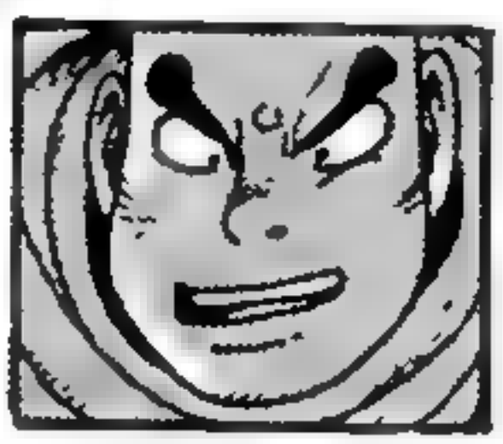

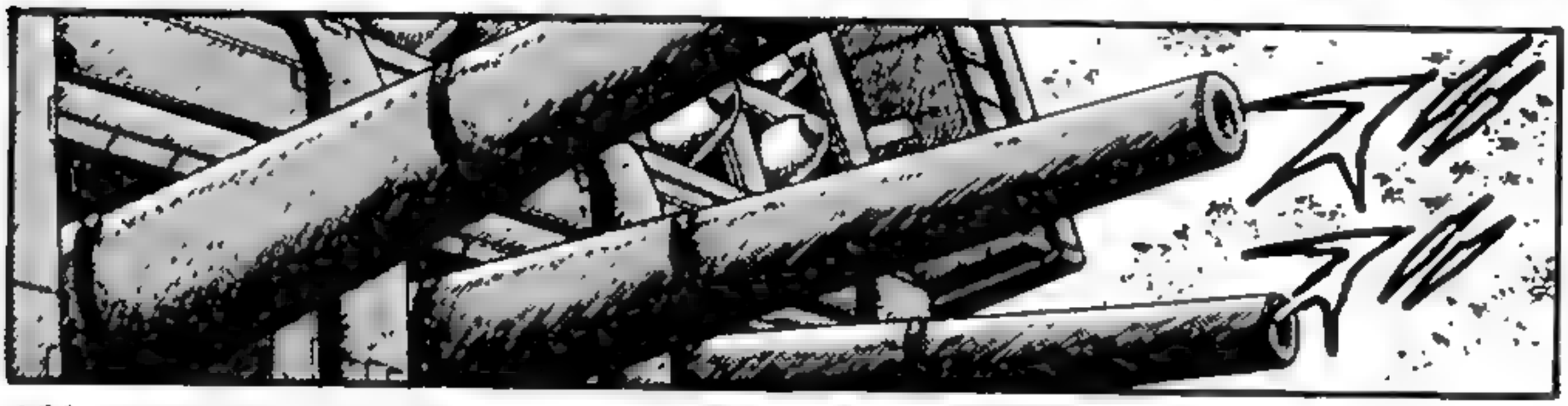

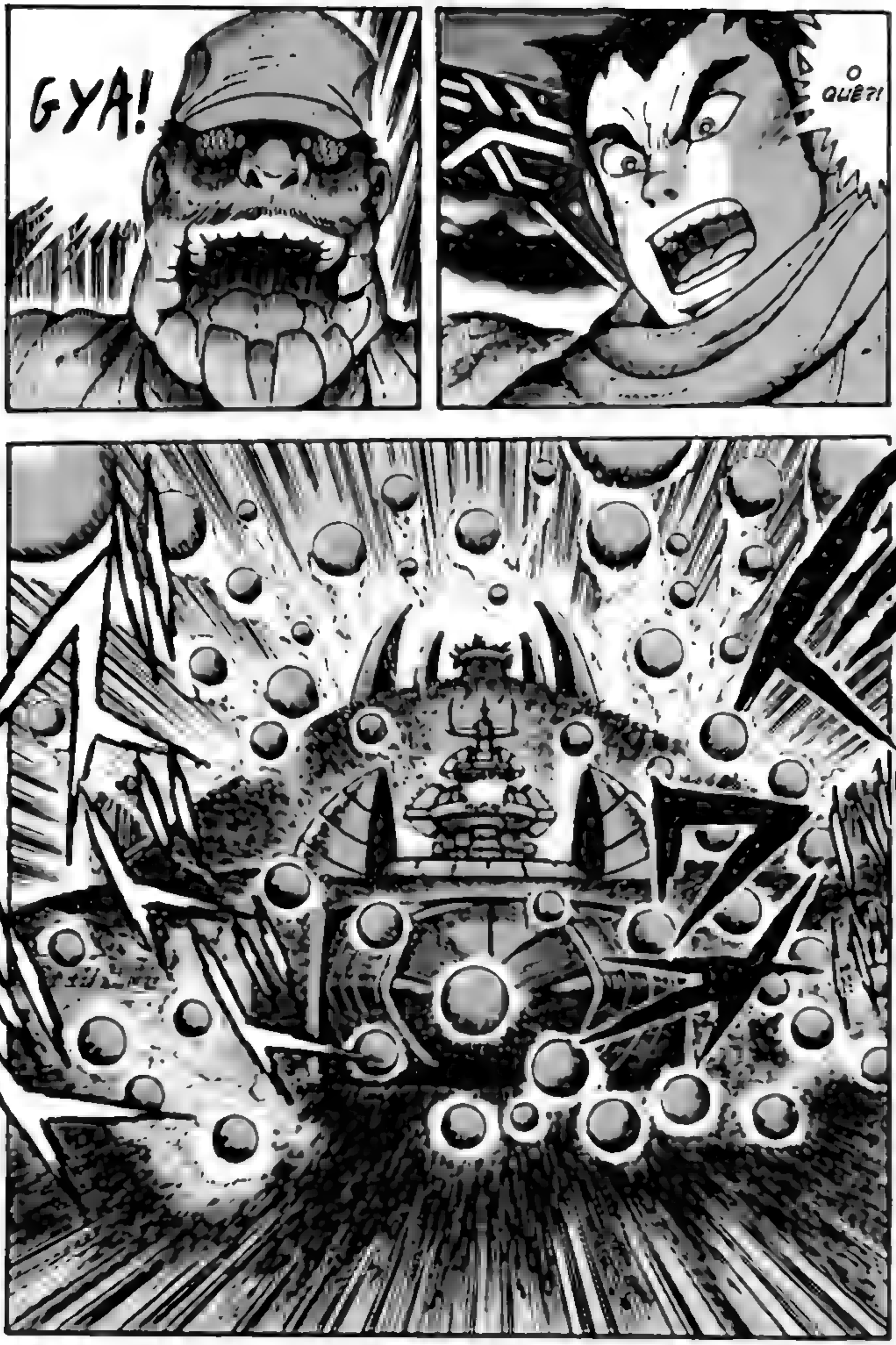
GYA!
O QUE?!

OHH!

UH!

AAH!

AH! O GETTER!!

O GETTER FOI DERRUBADO PELO SISTEMA DE DEFESA DO LABORATÓRIO!

AH!

NÃO SE PREOCUPE. ISSO ESTÁ LONGE DE DANIFICAR O ARC.

MAS E QUANTO AOS PILOTOS?!

O ARC ATÉ PODE CONTINUAR INTEIRO...

ELES PRETENDEM DAR O GOLPE FINAL NO ARC!

LEVANTE, ARC!

ELES ESTÃO DEVO-RANDO O ARC!

AAH!

NÃO ADIAN-TA!

VOCÊ É O FILHO DE RYOMA NAGARE!
TAKUMA, ABRA SEUS OLHOS!

ENTÃO, ABRA SEUS OLHOS!
VOCÊ É UMA CRIANÇA DOS RAIOS GETTER, EXPOSTO A ELES DESDE ANTES DE NASCER!

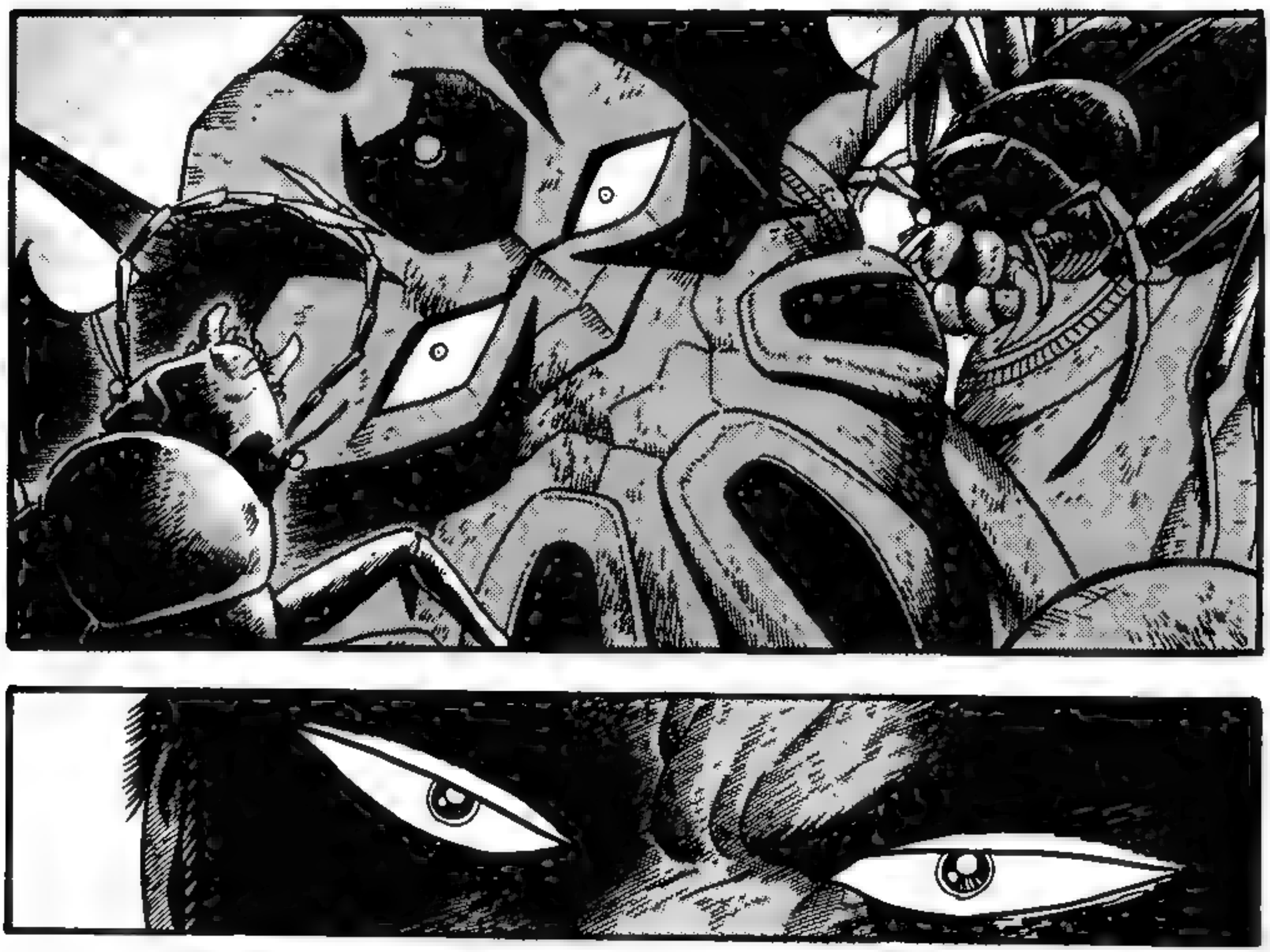

EU SOU...

ゴゴゴ

EU SOU A CRIANÇA ESCOLHIDA DO GETTER ROBO!

Capítulo 6

EU NÃO VOU DEIXAR VOCÊS FAZEREM O QUE QUISEREM COM A TERRA, SEUS INSETOS DE MERDA!

AAOH!

GYAAH!

HAA!

BATTLE SHOT CUTTER!

HAA...

JÁ É TARDE DEMAIS PARA VOCÊ.

HEH HEH HEH...

WA HA HA HA!

ISSO FOI PERFEI-TO!

O QUE ACHAM DISSO?! ESSE É O PODER ABSURDO DO ARC!

NÃO BRINQUE COMIGO. VOCÊ ACHA QUE ALGO ASSIM É O SUFICIENTE PARA ME DERRUBAR?

HÃ?

VOCÊS ESTAVAM ACORDADOS?!

O QUÊ? NÃO SEJA TÃO EXIBIDO.

NÓS SÓ DERROTAMOS UM DELES. NÃO É MEIO CEDO DEMAIS PARA COMEÇAR A COMEMORAR?

DE UMA OLHADA.

AINDA MAIS INSETOS ESTÃO SE REUNINDO EM VOLTA DO LABORATÓRIO.

O QUE ELES EXATAMENTE PRETENDEM CONSEGUIR ATACANDO O LABORATÓRIO...?

NÃO TEMOS COMO DAR CABO DE TODOS ELES, A NÃO SER QUE ELIMINEMOS A RAINHA PRIMEIRO.

O OBJETIVO DELES É...

GETTER DRAGON!

AQUELE QUE ESTÁ ADORMECIDO SOB O ANTIGO LABORATÓRIO SAOTOME!

VOCÊS DEVEM FOCAR EM RETOMAR O LABORATÓRIO!

NÃO HÁ TEMPO PARA EXPLICAR!

O QUE ACONTECEU COM O LABORATÓRIO?!

COMANDANTE!

EU NÃO SEI QUANTO TEMPO VAMOS CONSEGUIR SEGURÁ-LOS AQUI!

EU ESTOU ESCONDIDO COM O QUE SOBROU DA EQUIPE!

A RAINHA ISOLOU AS INSTALAÇÕES DO LABORATÓRIO!

OUÇAM BEM... A RAINHA INSETO FEZ SEU NINHO NO HANGAR DOS GETTERS E CONTINUA COLOCANDO OVOS!

VOCÊS TÊM QUE MATAR A RAINHA!

GLAUX!

HÁ UM JEITO...

SERIA IMPOSSÍVEL MATAR TODOS OS INSETOS QUE ESTÃO SE REUNINDO AQUI...

MESMO SE MATARMOS A RAINHA...

PODEMOS ABRIR A TAMPA DO CALDEIRÃO DO INFERNO!

!

!?

DO QUE ELE ESTÁ FALANDO?

SE NÃO CONSEGUIR MATAR A RAINHA DENTRO DESSE TEMPO, ENCONTRE UM LUGAR SEGURO PARA SE ESCONDER!

EU NÃO ACHO QUE VOCÊ SERIA CAPAZ DE AGUENTAR...

KAMUI, ABRIREMOS EM EXATOS 10 MINUTOS...

EXPLICA ISSO AÍ DIREITO PARA TODOS ENTENDEREM!

POR QUE VOCÊ ESTÁ FALANDO SÓ PARA O KAMUI FUGIR?!

O QUE QUER DIZER COM "ABRIR O CALDEIRÃO DO INFERNO"?!

O SANGUE DOS REPTILIANOS QUE FORAM DIZIMADOS PELA RADIAÇÃO GETTER...

FLUI PELAS VEIAS DELE!

É PORQUE KAMUI... É APENAS METADE HUMANO!

AQUELA COISA NO FUNDO DO CALDEIRÃO DO INFERNO PRODUZ RADIAÇÃO GETTER DA MESMA FORMA QUE UM REATOR DE FUSÃO PRODUZ RADIAÇÃO COMUM!

QUE COLOCARIA ATÉ A VIDA DOS HUMANOS EM RISCO.

EXATA-MENTE. O PODER DISSO SERIA TÃO ABSUR-DO...

ENTÃO, SE A TAMPA FOR REMOVIDA... UMA ENORME EXPLO-SÃO DE RADIAÇÃO GETTER SERIA LIBERADA.

OS INSETOS SÃO COMPLE-TAMENTE INCAPAZES DE SUPORTAR!

ESSE É... O ÚNICO CAMINHO QUE NOS RESTOU...

KAMUI... NÃO ME ENTENDA ERRADO.

O SENHOR É UM HOMEM BASTANTE CRUEL, JIN.

A RAINHA... ESTÁ NO BLOCO 14.

OH!

VOCÊ NÃO PODE SÓ LIBERÁ-LA MESMO ASSIM E ELIMINAR OS INSETOS?

SE, COMO VOCÊ DIZ, KAMEO É MAIS FRACO CONTRA RADIAÇÃO GETTER DO QUE NÓS...

MESMO SE NÃO FORMOS...

É POR ISSO QUE HÁ UMA BARREIRA AO REDOR DA ÁREA PARA ISOLÁ-LOS DAS EMISSÕES DOS RAIOS GETTER.

O BLOCO 14 ESTÁ CHEIO DE COMPUTADORES...

ENTÃO, A ÚNICA COISA QUE PODE DERROTAR A RAINHA AGORA... É O ARC.

MAS EU NÃO VOU DEIXAR VOCÊ MORRER!

EU ENTENDO QUE VOCÊ NÃO QUEIRA FALAR SOBRE ISSO...

KAMUI ...

TAKUMA...

DEZ MINUTOS É TEMPO MAIS DO QUE O SUFICIENTE PARA ENTRAR LÁ E MATAR A RAINHA!

NÓS VAMOS EVACUAR NO HOVERCÓPTERO DE EMER-GÊNCIA!

DESFAÇAM A TRAVA FINAL EM 10 MINUTOS E LIBEREM A ENERGIA GETTER!

NÓS VAMOS ABRIR A TAMPA!

PRIMEIRA TRAVA LIBERADA!

INICIANDO CONTAGEM REGRESSIVA!

VEJAM.

TEM ALGO VINDO.

ELES ESTÃO TENTANDO DESTRUIR O ANTIGO LABORATÓRIO!

COLAPSO ...?!

TAKUMA... O GETTER DRAGON, QUE ENTROU EM COLAPSO NA ÉPOCA DO SEU PAI, ESTÁ ADORMECIDO ABAIXO DO LABORATÓRIO!

O QUE É ESSE TAL "DRAGON ADORMECIDO"?

ENTÃO A ENERGIA GETTER FICOU FORA DE CON-TROLE?

O GETTER DRAGON.

FOI ALGO NECESSÁRIO PARA DERROTAR OS INIMIGOS...

NAS PRO-FUNDEZAS DO LABO-RATÓRIO...

POR QUE ELES ESTÃO FAZENDO TODA ESSA CON-FUSÃO POR ISSO?

MESMO ASSIM, POR QUÊ?

GETTER DRAGON ESTÁ PASSANDO POR UM PROCESSO DE FISSÃO NUCLEAR GETTER. E AO MESMO TEMPO...

ESTÁ EVOLUINDO!!

UM ROBÔ NÃO É NENHUM SER VIVO.

IMPOSSÍVEL!

O QUE VOCÊ DISSE?!

TODAS AS BARREIRAS SERÃO ABERTAS EM APENAS 9 MINUTOS E 32 SEGUNDOS...

A PRIMEIRA TRAVA ESTÁ ABERTA E A SEGUNDA SERÁ LIBERADA AGORA!

O QUE ESTÃO TAGARELANDO?! O TEMPO ESTÁ PASSANDO!

ISSO NOS DÁ ALGUM TEMPO DE VANTAGEM.

COMO SABEMOS PARA ONDE TEMOS QUE IR...

O SISTEMA DE NAVEGAÇÃO ESTÁ TRAVADO NO HANGAR GETTER!

SÓ VAI NOS LEVAR 30 SEGUNDOS PARA CHEGAR NO HANGAR!

ENTÃO, TEREMOS 1 MINUTO E 30 SEGUNDOS PARA ESCAPAR DO LABORATÓRIO!

QUARENTA SEGUNDOS PRA MATAR A RAINHA!

E NO TEMPO QUE SOBRAR, VAMOS DAR UMA PASSADA NA LOJA DE CONVENIÊNCIA E COMPRAR UM LANCHE!

8

9

10

12
13
14

15
16
17
18
19
20
21
22
23
24
25
26
27
28
!?

OBRIGADO POR ESPERAR.
TRINTA SEGUN-DOS EM PONTO...

VAMOS TENTAR MANTER TUDO DENTRO DO CRONO-GRAMA!

RAINHA INSETO... SUA VIDA ACABA EM 40 SEGUNDOS!

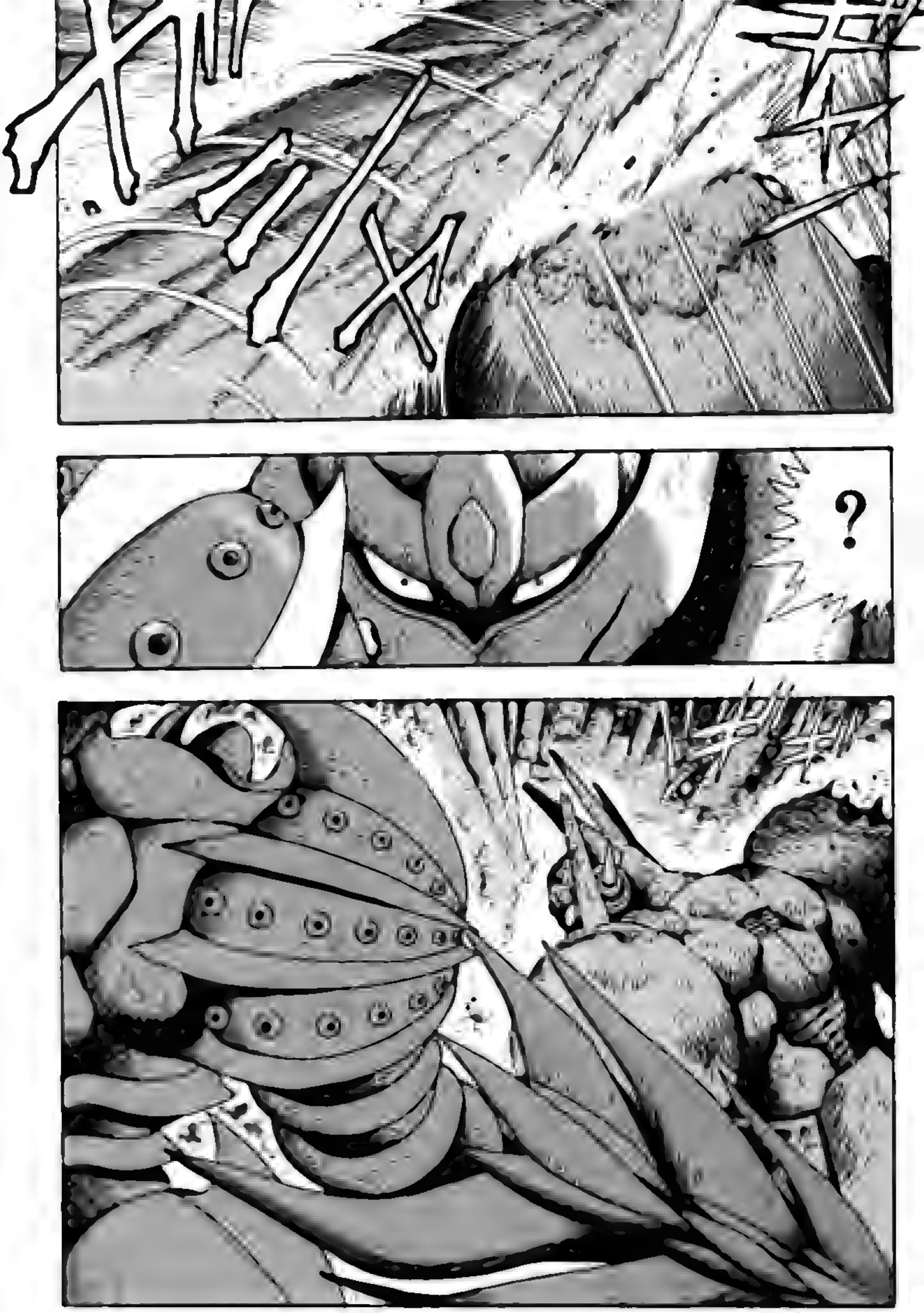
?

GII GII!

VAMOS NOS ATRASAR SE CONTINUAR-MOS NESSE RITMO!

ELES ASSUMI-RAM O CON-TROLE DOS GETTER DE COMBATE!

DROGA!

VOOH.

YOOH!

KAMUI, ELES SÃO APENAS MODELOS ANTIGOS SEM MUITO PODER!

SEGUNDA TRAVA LIBERADA!

2 MINUTOS E 52 SEGUNDOS PARA O CALDEIRÃO DO INFERNO ABRIR!

2 MINUTOS E 14 SEGUNDOS RESTANTES...

TODOS, EVACUEM!

A RAINHA ESTÁ TENTANDO FUGIR!

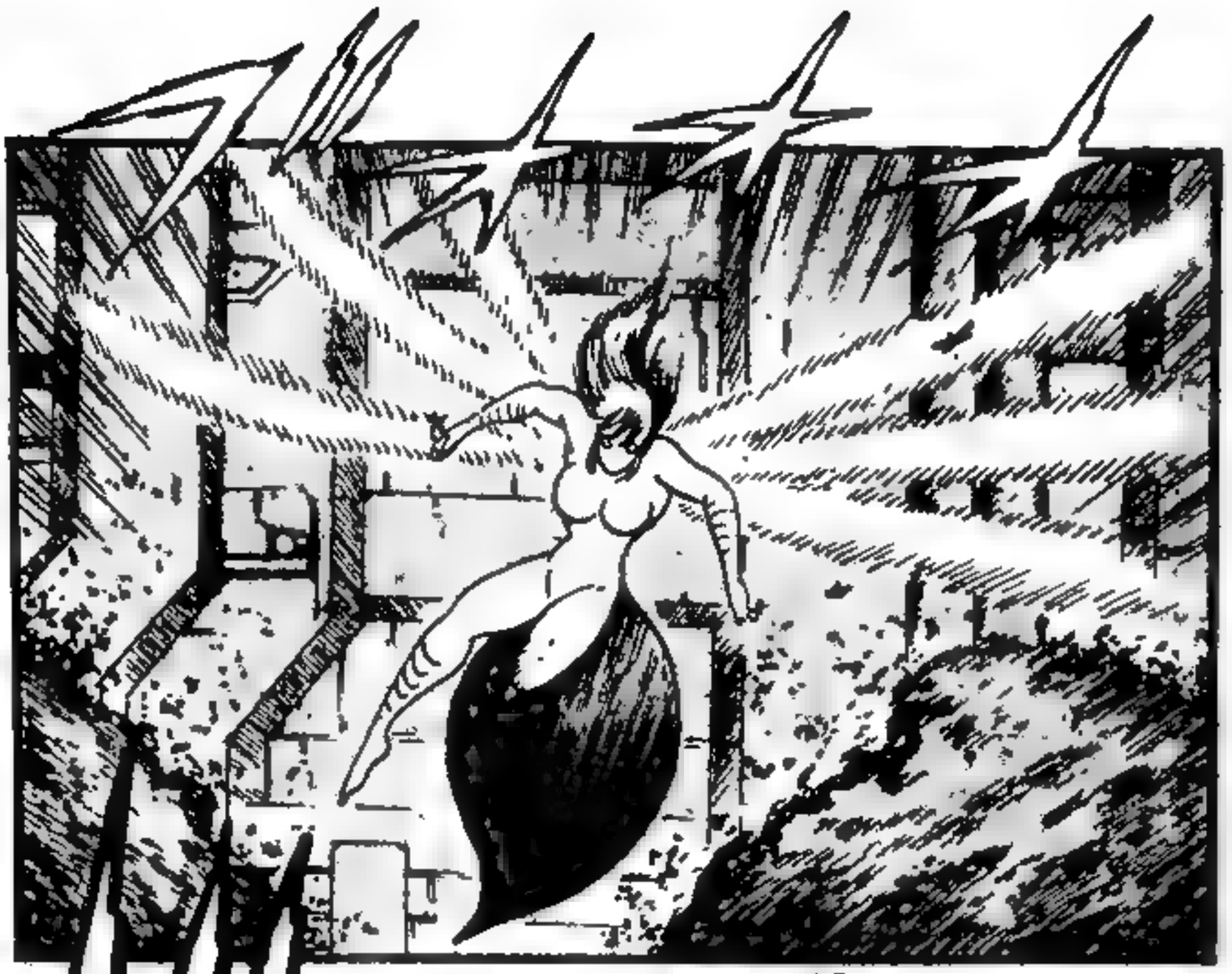

SE NÃO MATAR-MOS ELA LOGO, NÃO TEREMOS TEMPO PARA DAR O FORA DO LABORATÓRIO!

SE ELA ESCAPAR POR AQUELE DUTO DE VENTILAÇÃO, JÁ ERA!

SHLAM

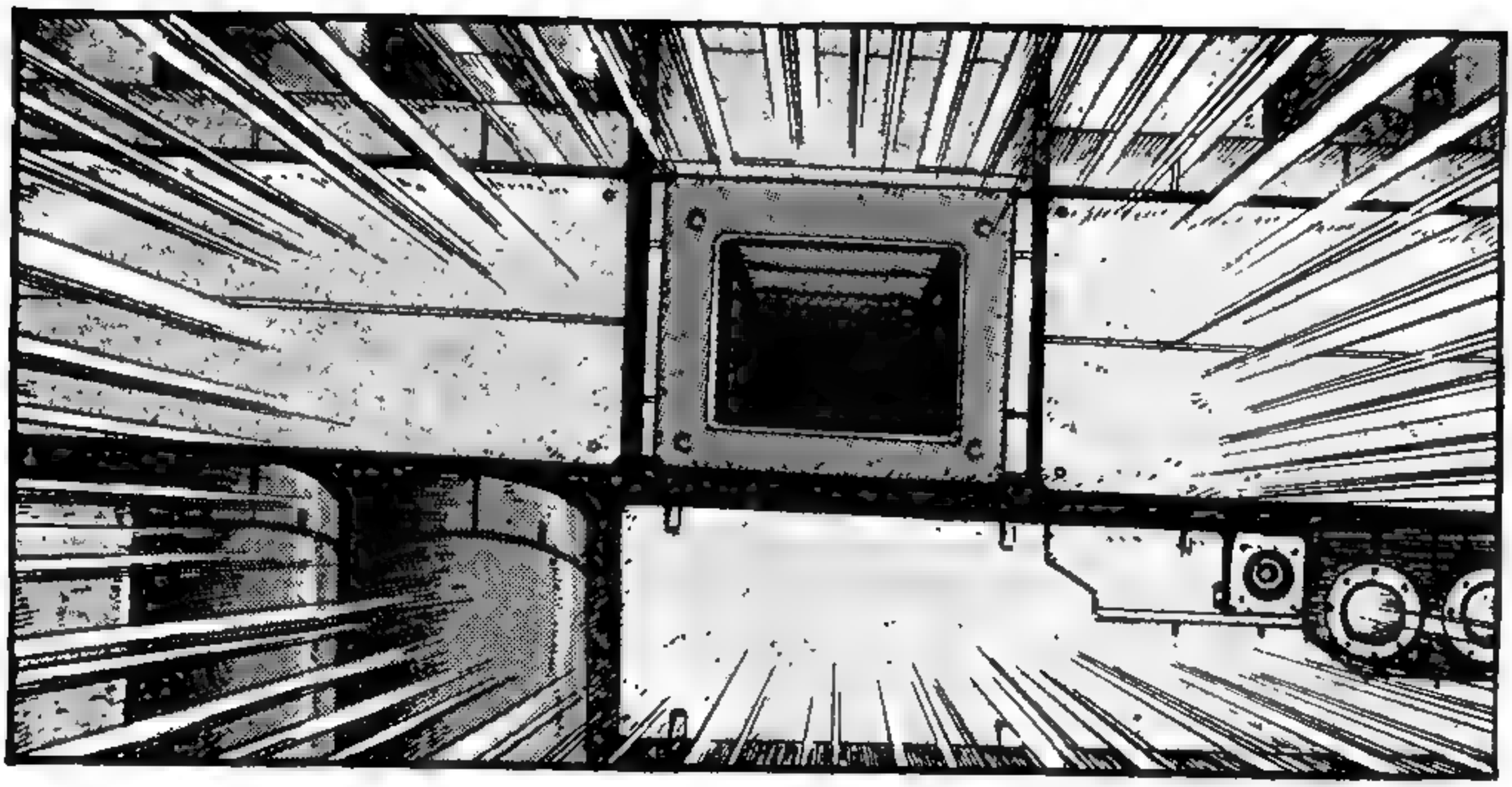

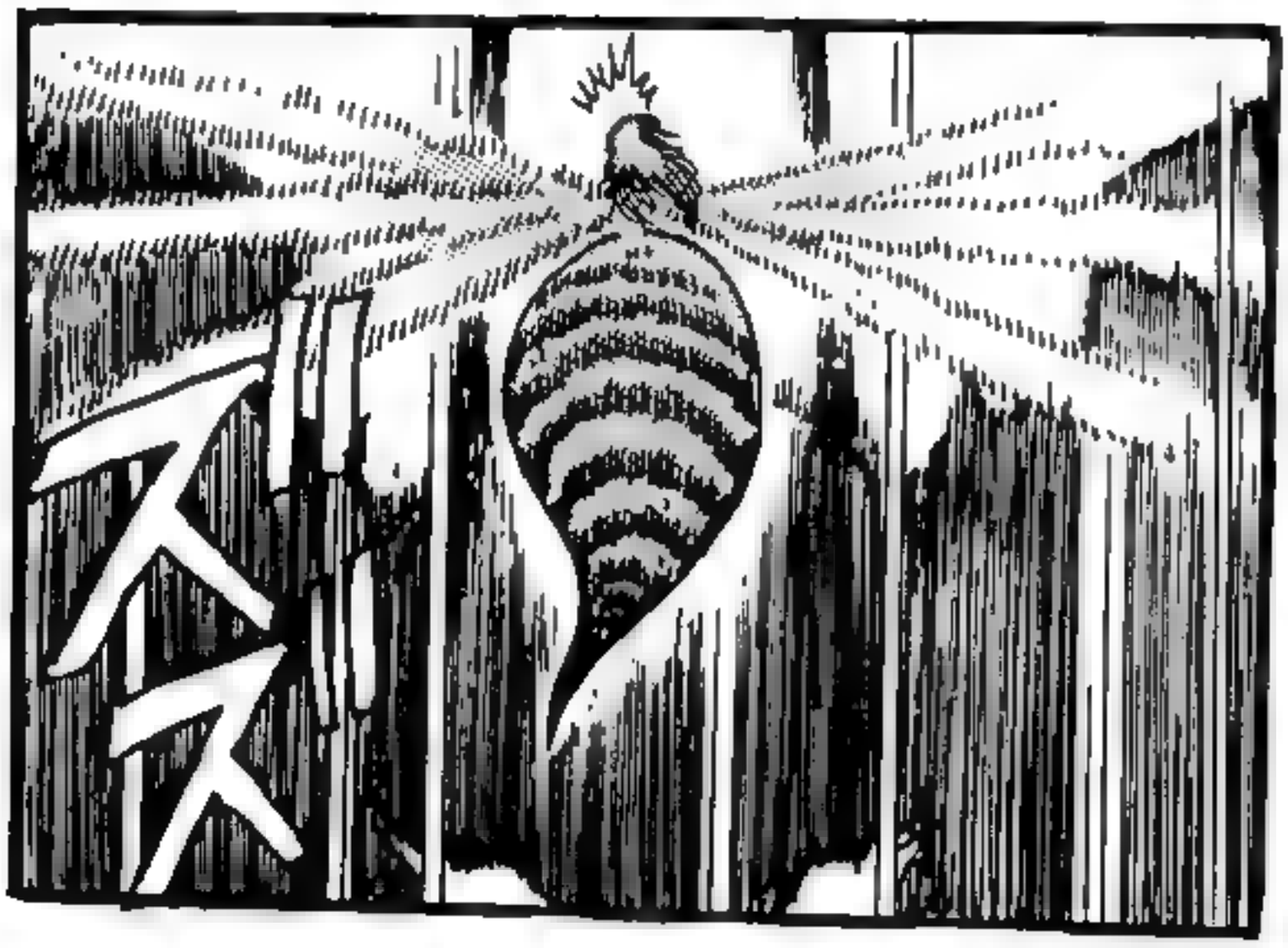

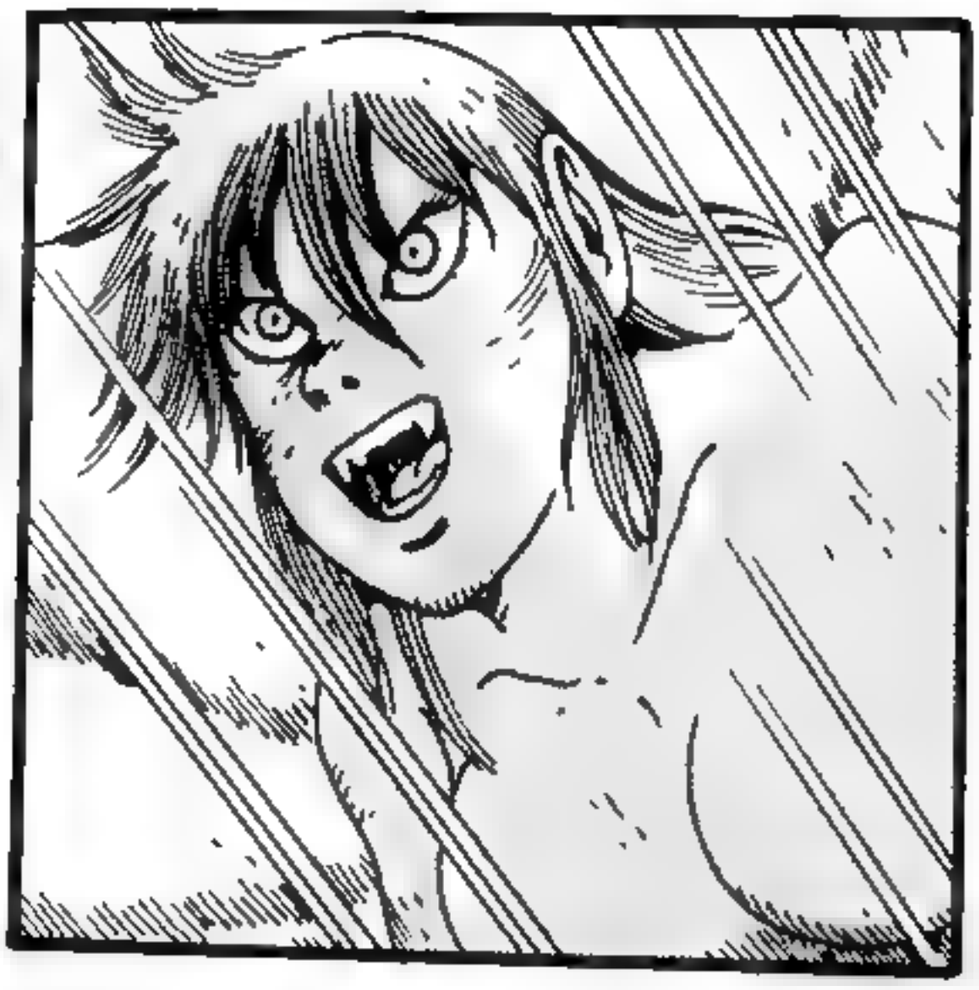

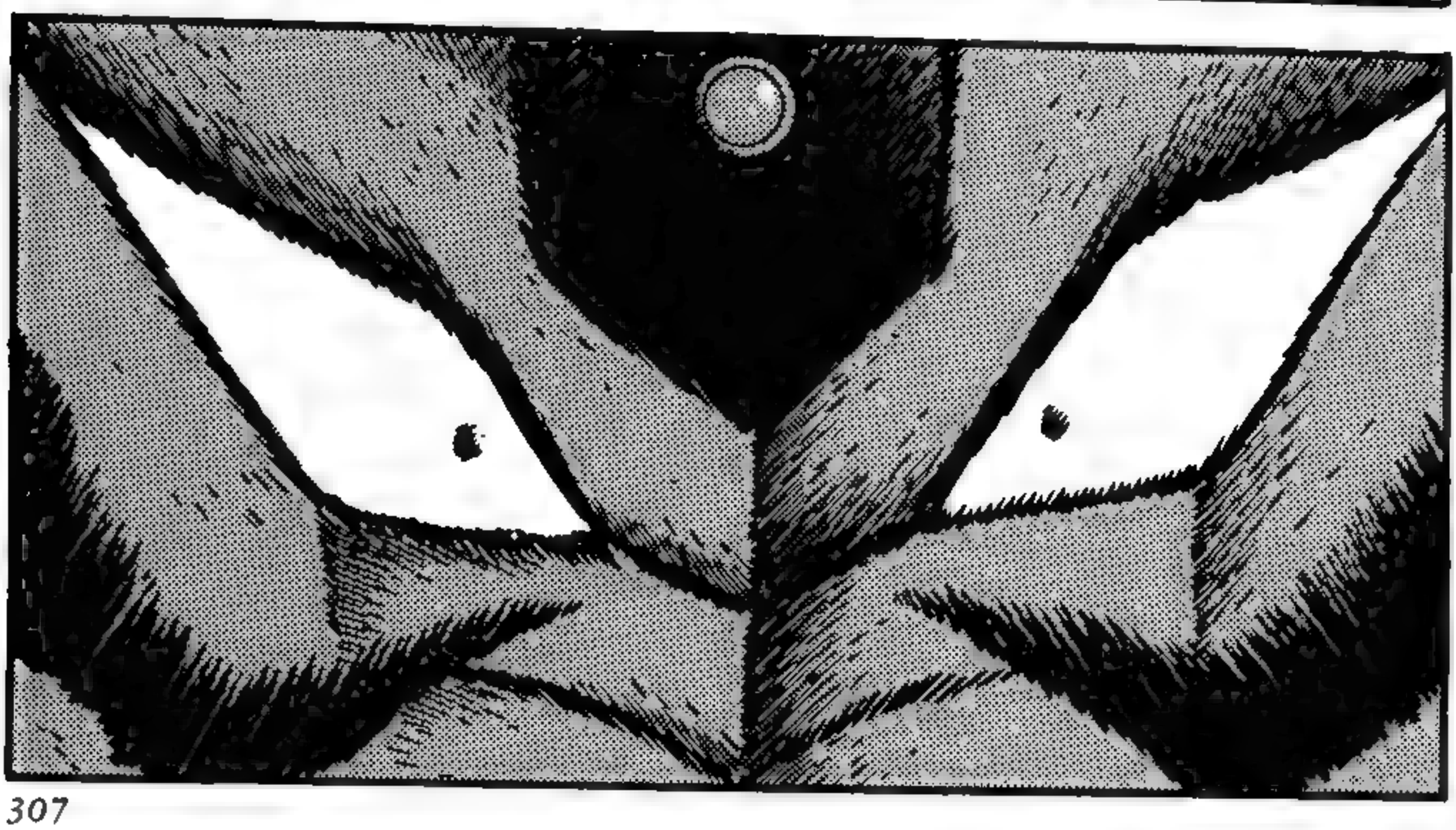

ESTAMOS NA CORDA BAMBA AGORA...

1 MINUTO E 28 SEGUNDOS PARA O CALDEIRÃO DO INFERNO ABRIR!

SE AS NOSSAS ESTIMATIVAS ESTIVEREM CORRETAS, TALVEZ AINDA POSSAMOS CONSEGUIR.

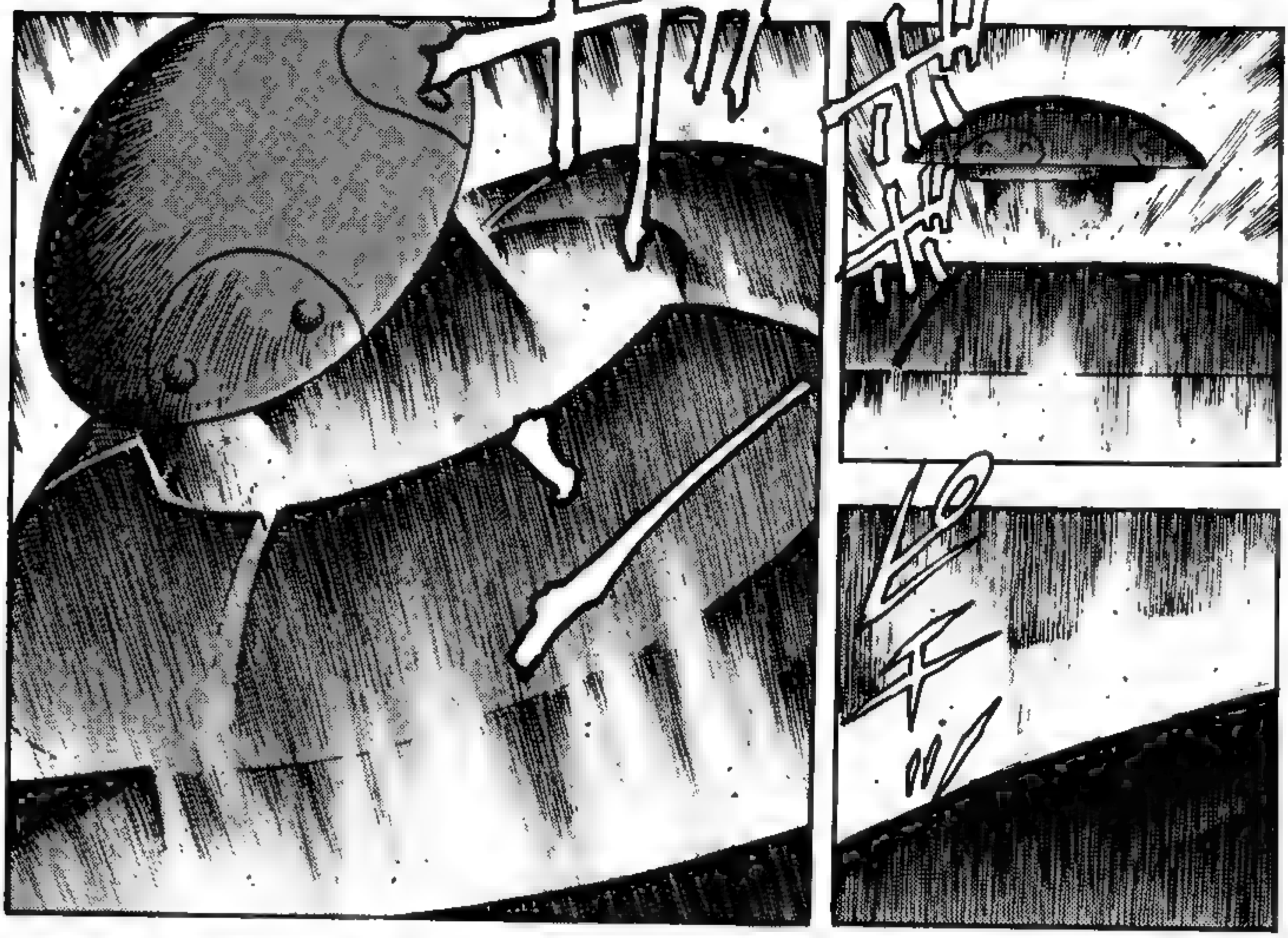

GETTER ROBO ARC: VOLUME 1 - FIM

Mazinger Z: Relíquia do Terror

Capítulo Especial

GWAOH!

WAH!

ISSO AÍ! VOCÊ VENCEU!

OHH!

MAZIN-GER Z!

TIVE UM TRABALHINHO, MAS NÃO PRECISA SE PREOCUPAR, PROFESSOR YUMI!

VOCÊ ESTÁ BEM, KOJI?

O QUE VOCÊ VAI FAZER AGORA QUE SUAS PRE-CIOSAS BESTAS ROBÓTICAS FORAM DERROTADAS...

DR. HELL?!

ELAS OBVIAMENTE FORAM FEITAS PRA ENFRENTAR O MAZINGER.

AS BESTAS ROBÓTICAS DESTA VEZ ERAM BAS-TANTE ÁGEIS.

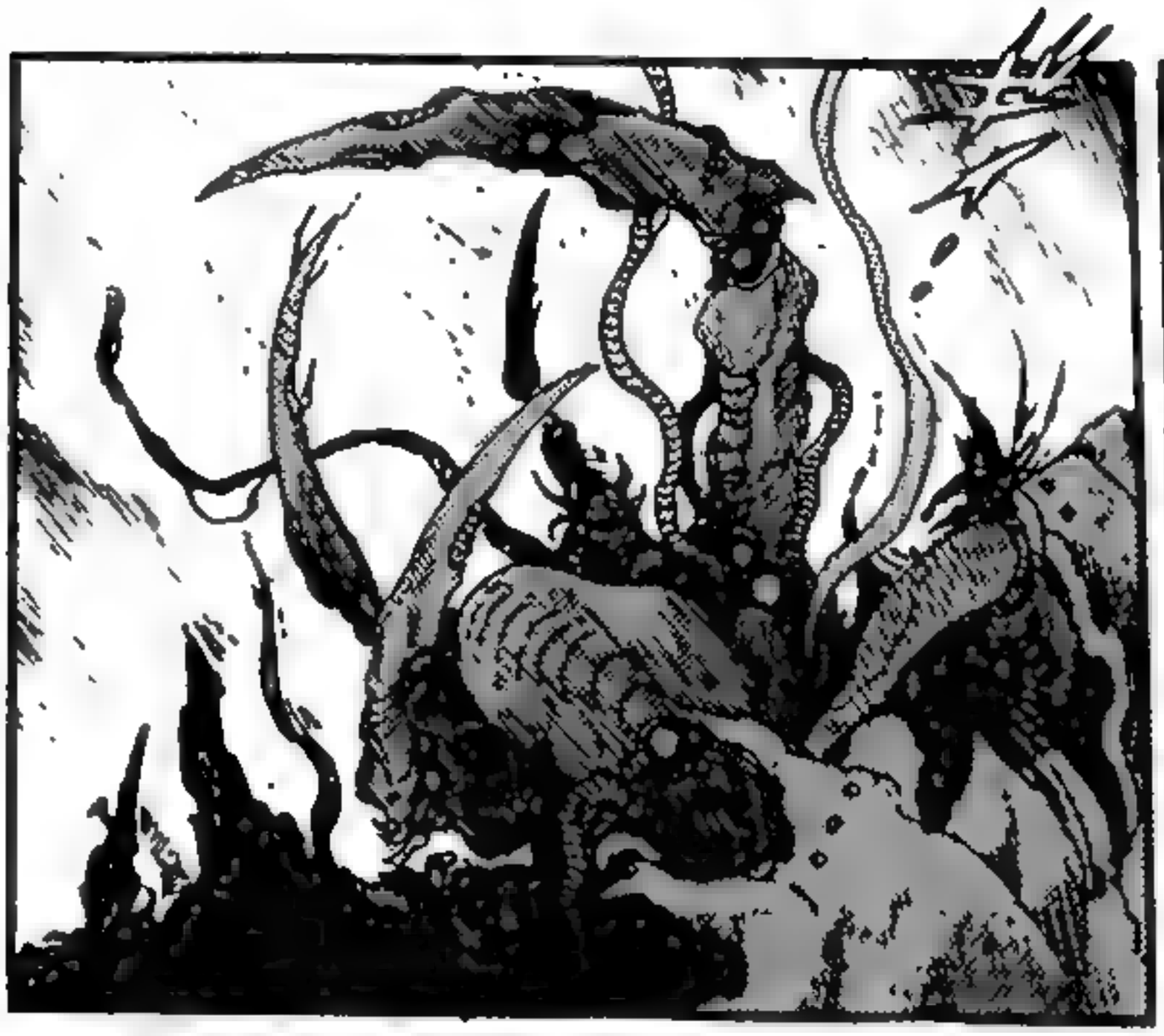

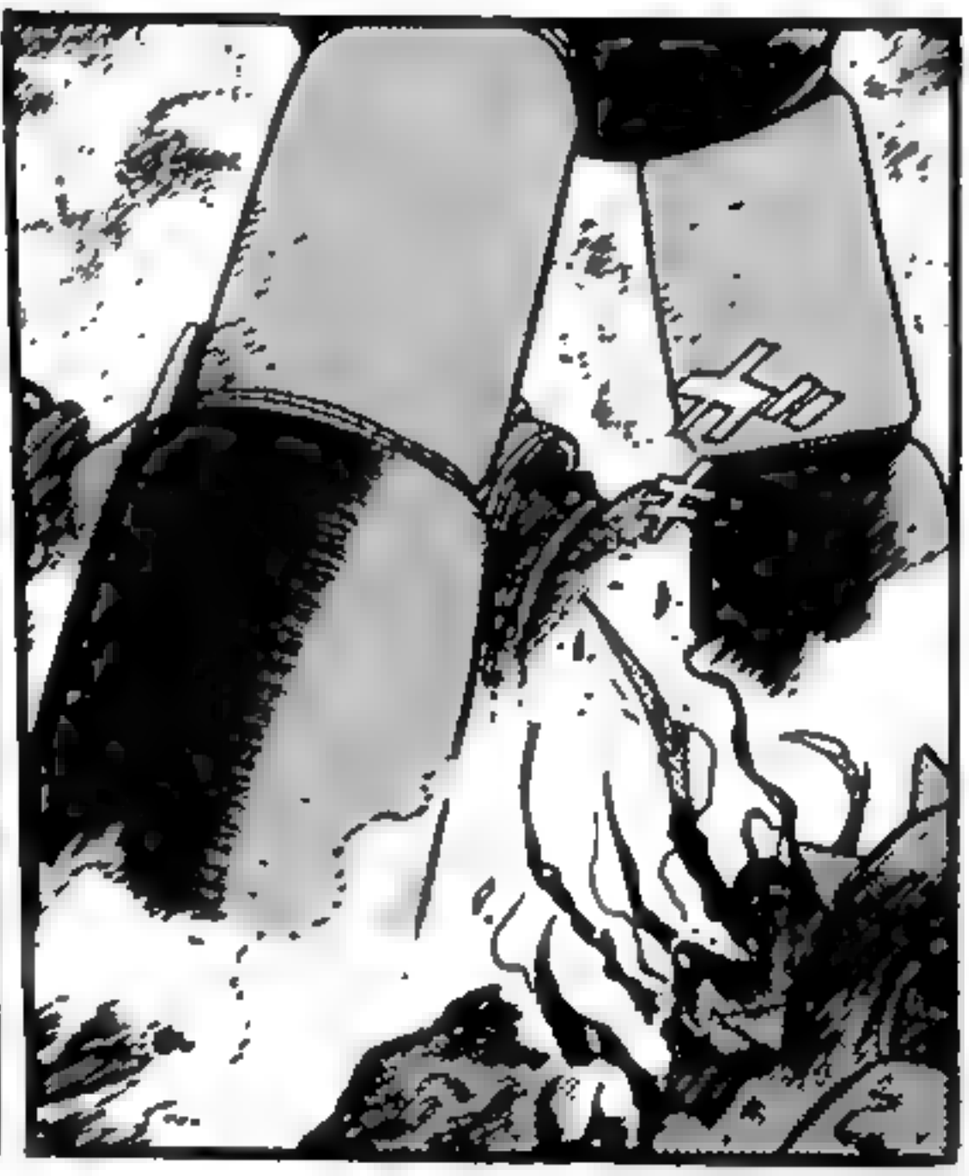

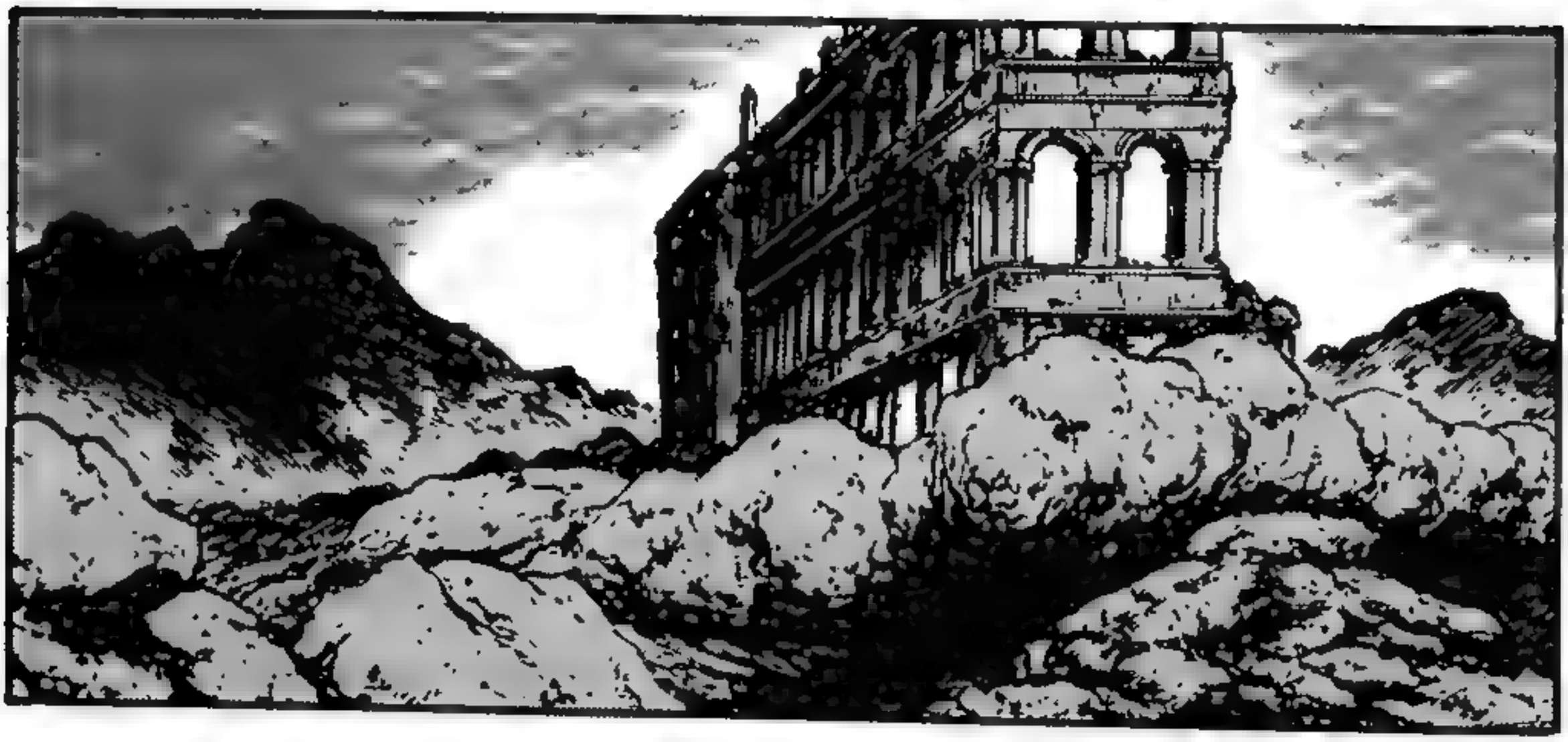

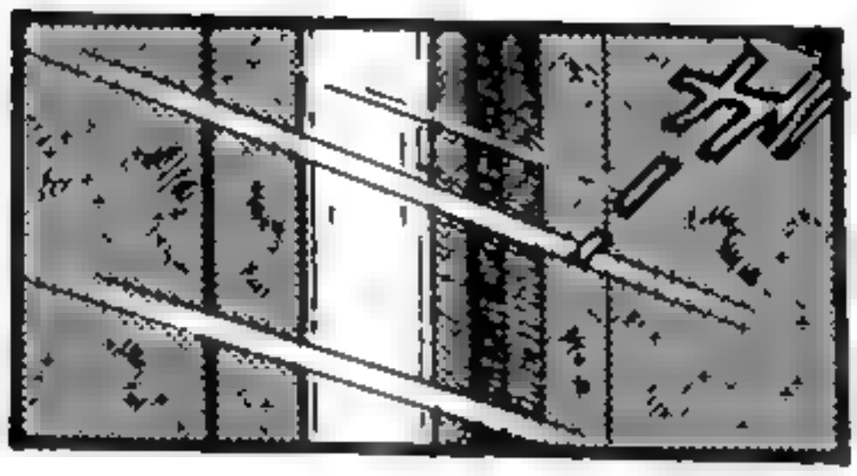

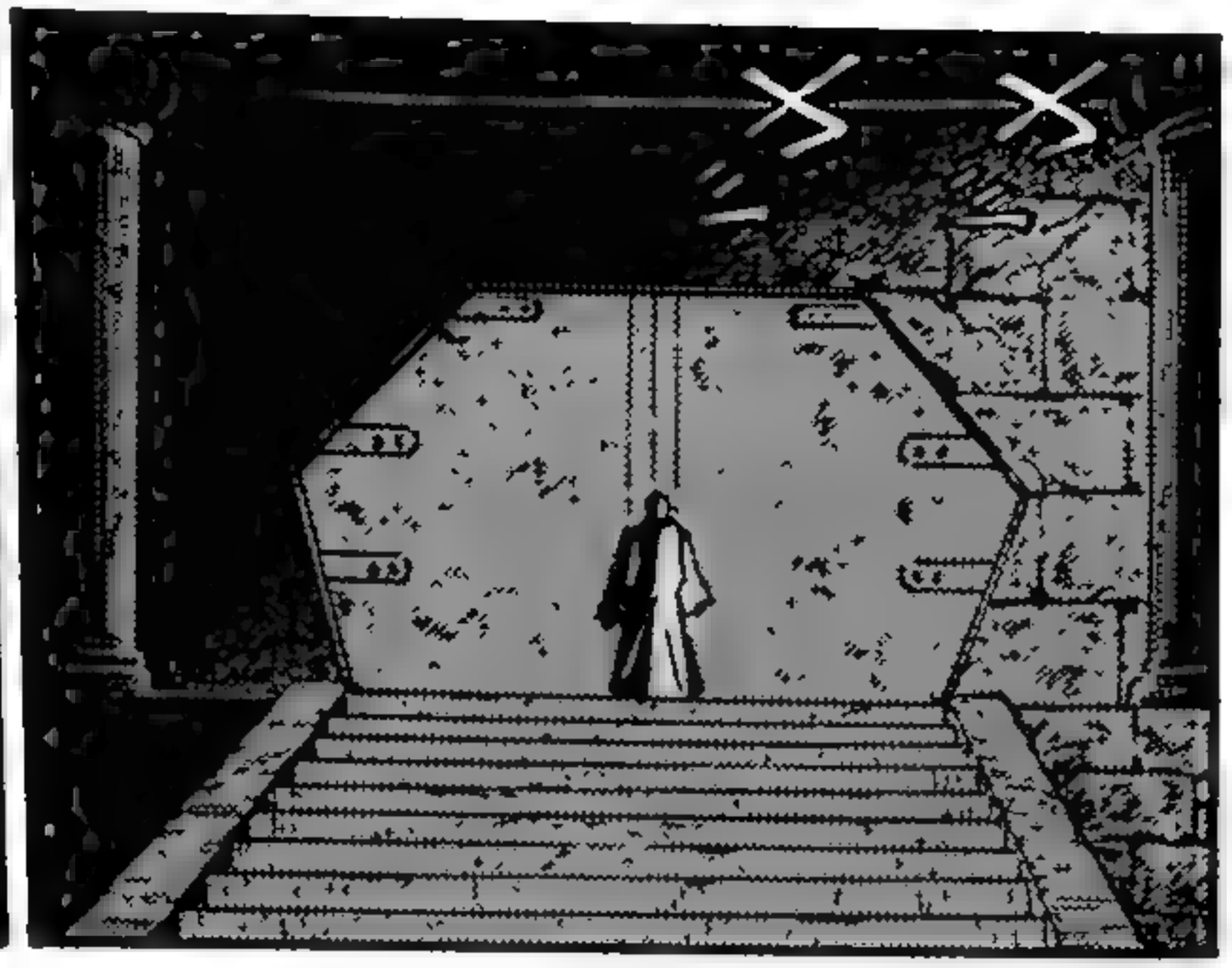

GARUDA C3 E BALGA M4 FORAM DERROTADOS PELO MAZINGER.

SIR. HELL.

KEDORA SE ANEXOU AO MAZINGER!?

BARÃO ASHURA...

HAM

AINDA NÃO TEMOS A CONFIRMAÇÃO, MAS MUITO PROVAVELMENTE...

E ESTÁ ANEXADO.

EU ACREDITEI NA LENDA DA ILHA DE BARDOS... UM CONTO DE GIGANTES TRANSMITIDO NO ANTIGO MAR EGEU...

E ACREDITANDO NISSO, EU DESCOBRI ESSAS RUÍNAS.

UMA RUÍNA ENTERRADA PODERIA CONTER TAIS COISAS...

QUEM IMAGINARIA QUE POR MILHARES DE ANOS...

QUEM CRIOU ISSO?

PODERIAM OS ANTIGOS MICÊNICOS SEREM TÃO AVANÇADOS ASSIM?

EXISTEM COISAS QUE ATÉ EU AINDA NÃO CONSIGO COMPREENDER.

UMA TECNOLOGIA IMPRESSIONANTE QUE SUPERA ATÉ A NOSSA...

CONTEMPLE! A MÁQUINA VIVA, KEDORA!!

ASHURA ...

SIM!

POR QUAL PROPÓSITO OS ANTIGOS MICÊNICOS CRIARAM ISSO?!

ESTÁ CRESCENDO.

ELE É UM ORGANISMO MECÂNICO QUE CONSOME MÁQUINAS... E CRESCE!

NÓS PODEMOS ENCONTRAR A RESPOSTA DISSO MUITO EM BREVE...

SE O KEDORA SE ANEXAR AO MAZINGER, NÓS DESCOBRIREMOS TUDO!

ASHURA, VOE AO JAPÃO E REPORTE TODAS AS AÇÕES DO MAZINGER!

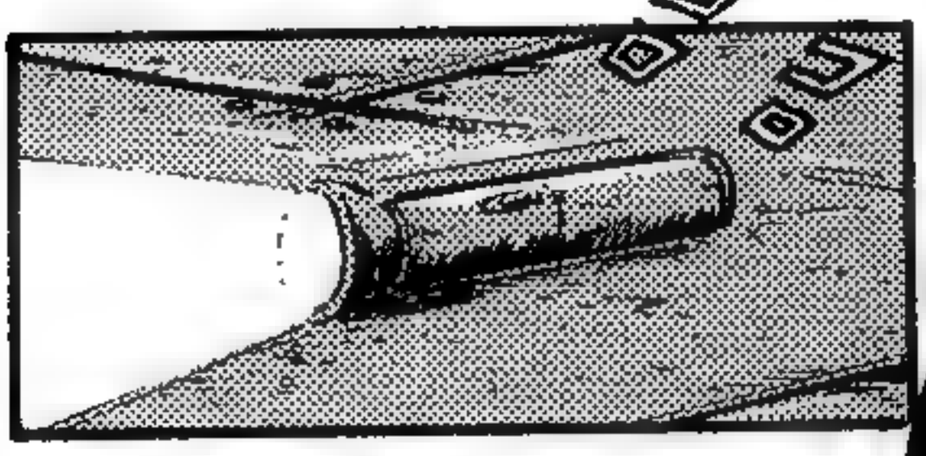

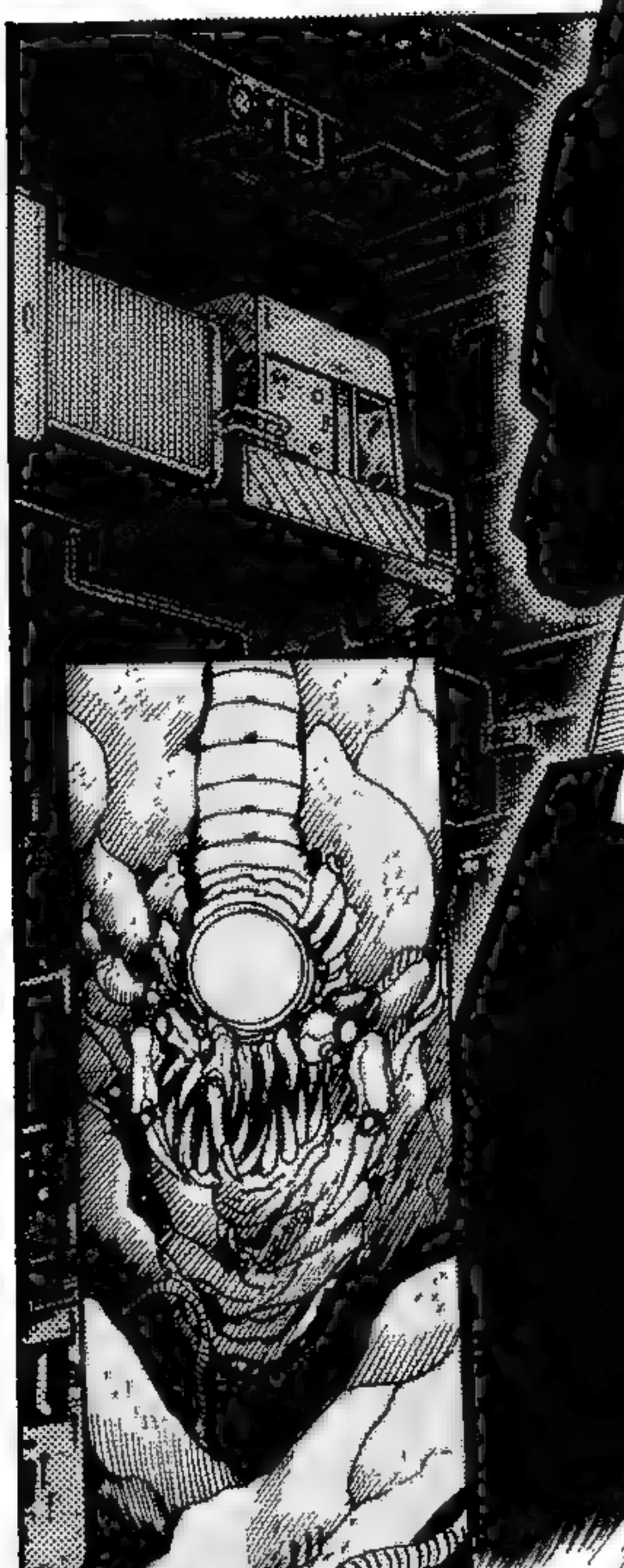

GII GII!

E UM INCÊN-DIO?!

O QUE ESTÁ ACONTE-CENDO?!

HÃ?!

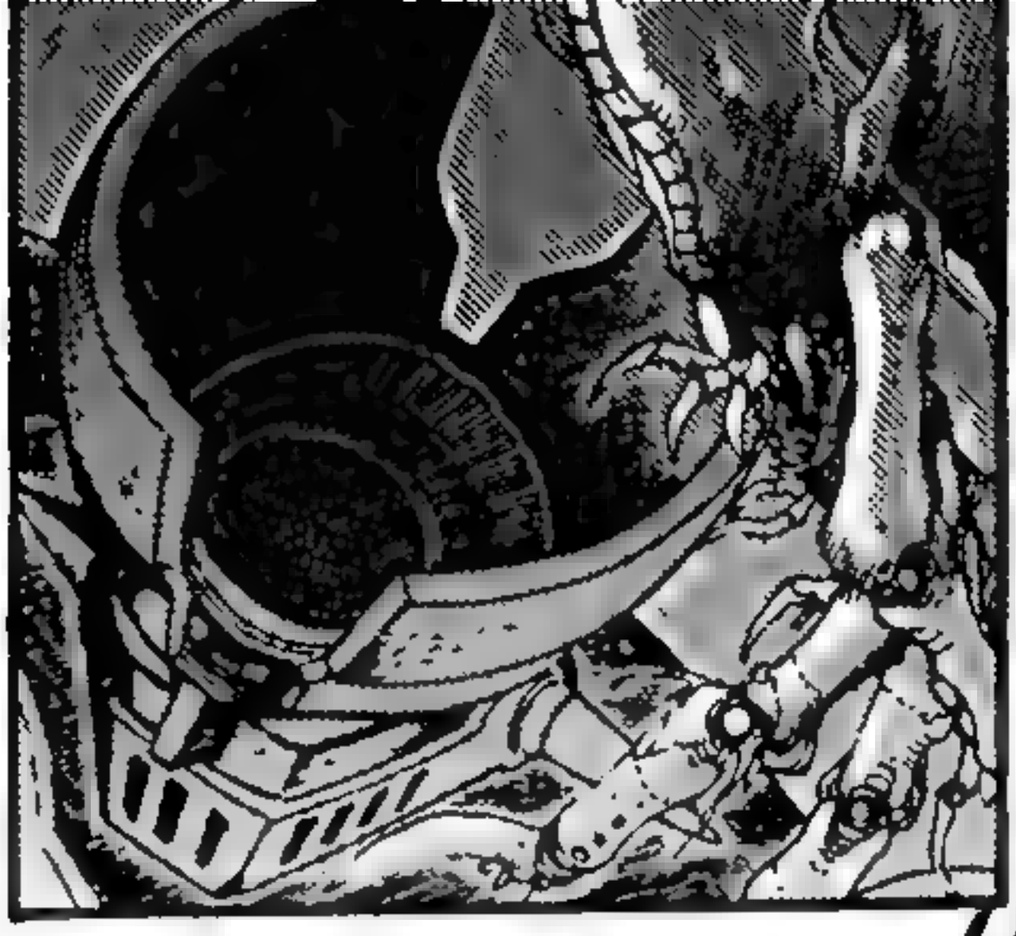

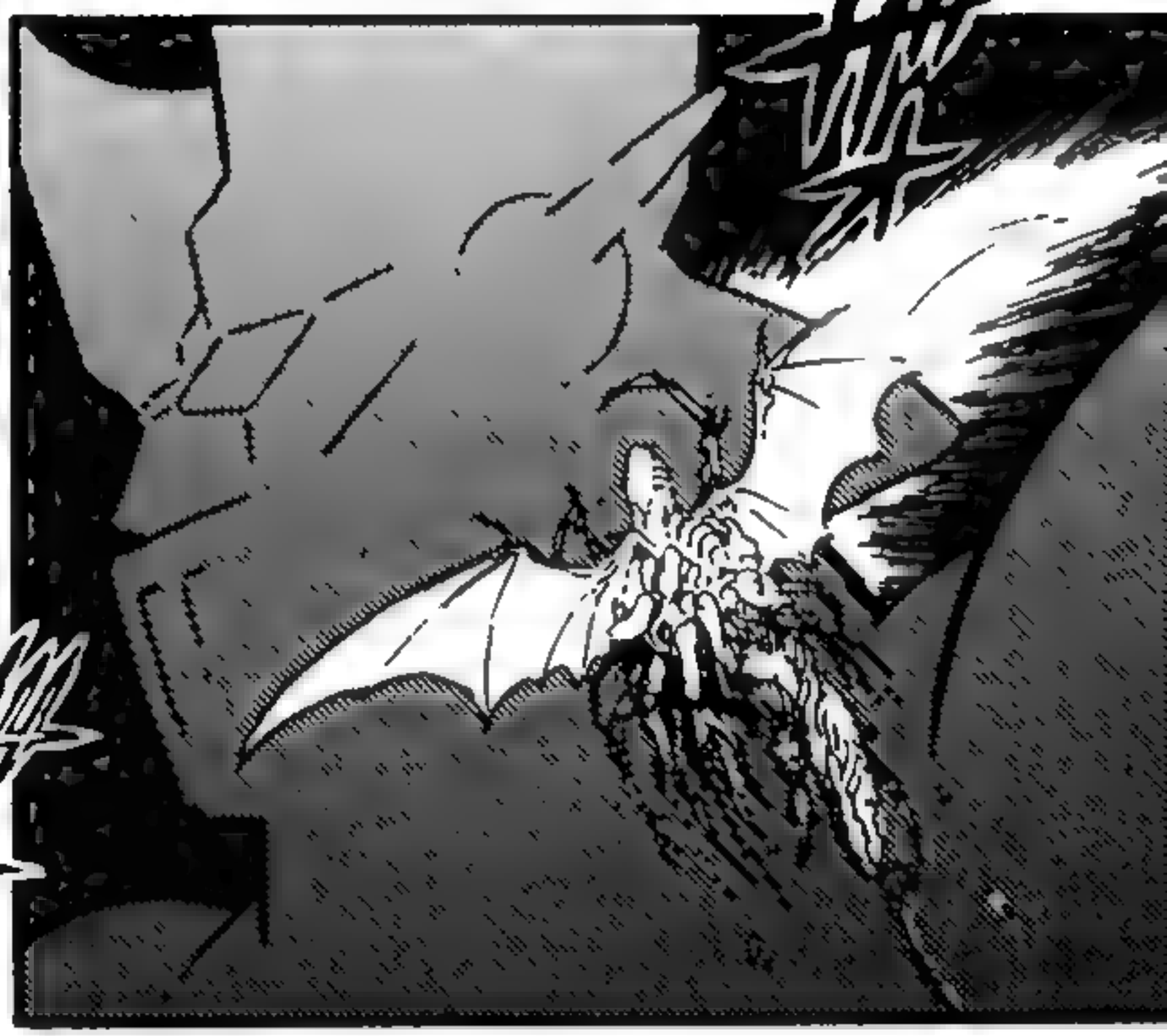

O QUÊ?!

!?

O QUE É AQUELA COISA?!
HÃ?
OLHE PARA A CABEÇA DO MAZINGER!
KOJI!
O QUE ESTÁ ACONTECENDO?! POR QUE O MAZINGER ESTÁ SE MOVENDO?!

DROGA ...!

O QUE DIABOS SERIA CAPAZ DE FAZER ISSO?!

PROVAVELMENTE É AQUILO QUE ESTÁ CONTROLANDO O MAZINGER.

ATÉ AGORA, NÃO SABEMOS DE NADA.

CONTATEM AS FORÇAS DE DEFESA E FECHEM O PERÍMETRO EM VOLTA DO LABORATÓRIO!

O MAZINGER ESTÁ DEIXANDO O LABORATÓRIO!

EU NÃO VOU DEIXAR VOCÊ AVANÇAR NEM MAIS UM PASSO!

EI! MAZINGER!

AGORA ESTÁ NA HORA DE MOSTRAR O VERDADEIRO PODER DO BOSS BOROT!

O FATO DE EU SABER QUE ISSO IA ACONTECER É O QUE MAIS DÓI!

SENHOR?

ENTÃO ESSE REALMENTE ERA SEU PROPÓSITO...

O LABORATÓRIO INTEIRO ESTÁ EM UM COMPLETO CAOS!

DR. HELL, PARECE QUE KEDORA SE ANEXOU AO MAZINGER E ESTÁ O CONTROLANDO!

EU AS MODIFIQUEI PARA QUE PUDESSE CONTROLÁ-LAS LIVREMENTE, MAS...

AS BESTAS ROBÓTICAS QUE EU DESCOBRI NÃO PASSAVAM DE PILHAS DE METAL.

ELES PENSARAM EM UM MÉTODO TOTALMENTE DIFERENTE DE CONTROLE...

MAS É ISSO...

ERA UM MISTÉRIO PARA MIM COMO OS MICÊNICOS FAZIAM PARA CONTROLAR SEUS ROBÔS.

OS KEDORA ERAM ESSAS MENTES!

OHH!

...ELES OS COLOCAVAM EM SUAS BESTAS ROBÓTICAS PARA CRIAR ROBÔS COM VIDA PRÓPRIA!

AO CRIAR MENTES INDEPENDENTES...

AGORA É A HORA! LANCE AS BESTAS ROBÓTICAS, ROUBE O MAZINGER E CONQUISTE O JAPÃO!!

ASHURA!

SIM, SENHOR!

ESTÁ AQUI!

DISPAREM AO MEU COMANDO!

O BOMBARDEIO VAI COMEÇAR! NÓS ESTAREMOS BEM FODIDOS SE NÃO DERMOS O FORA DAQUI!

MAZINGER Z, QUE FOI SEQUESTRADO POR UMA CRIATURA MISTERIOSA, ESTÁ AGORA TENTANDO ENTRAR NA CIDADE F!

FOGO!

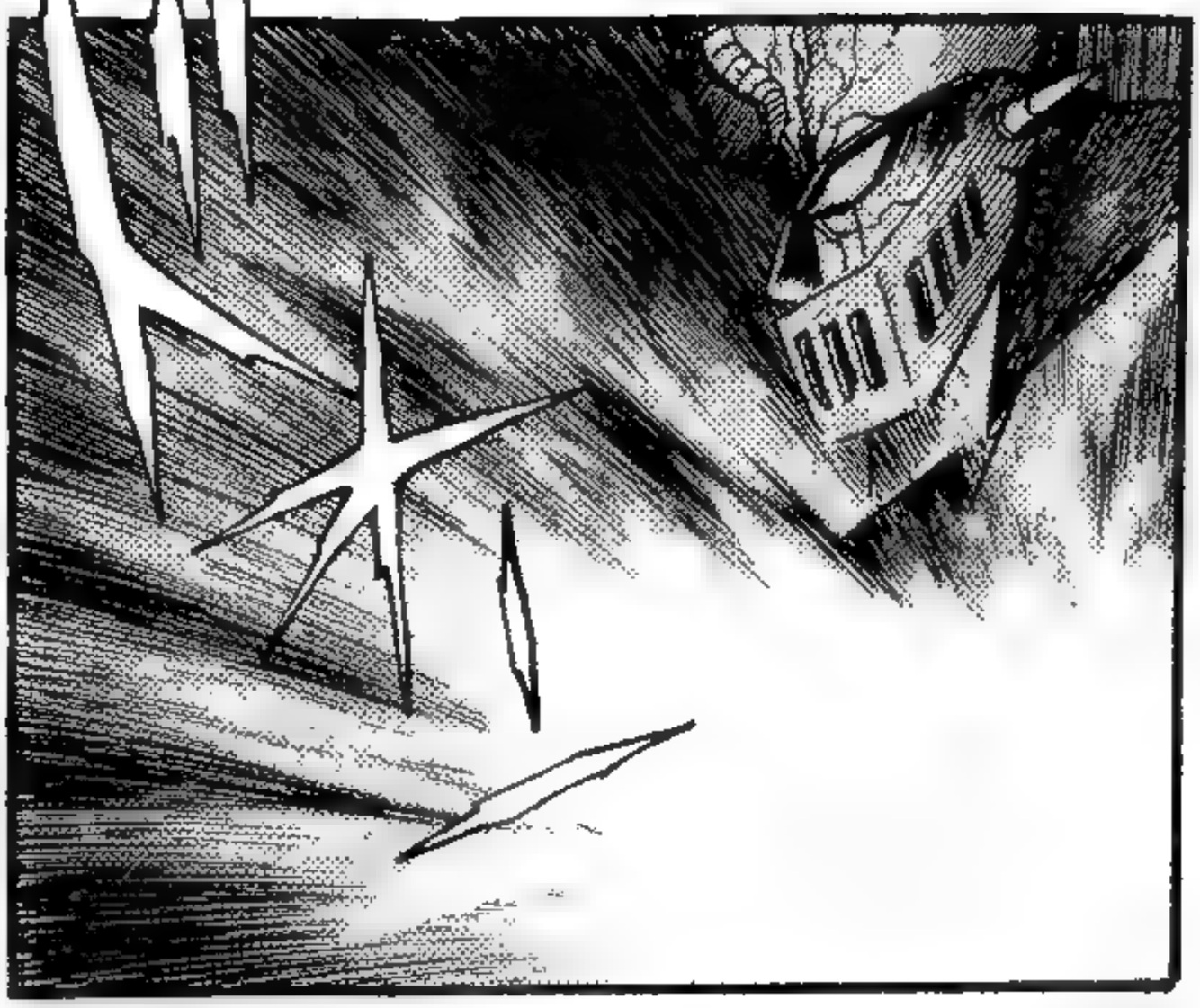

FUNCIO-
NOU?!

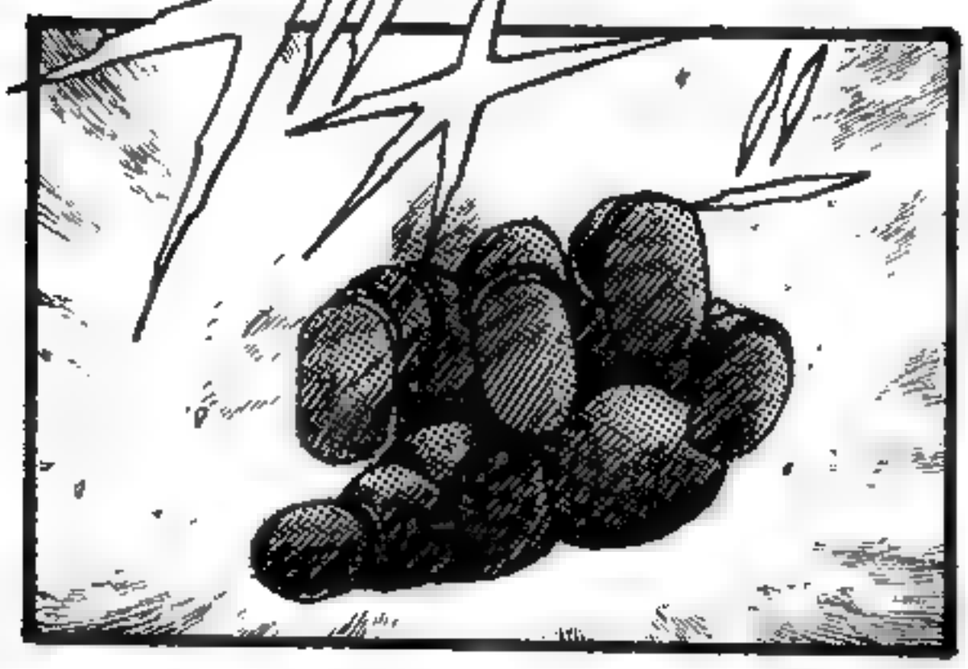

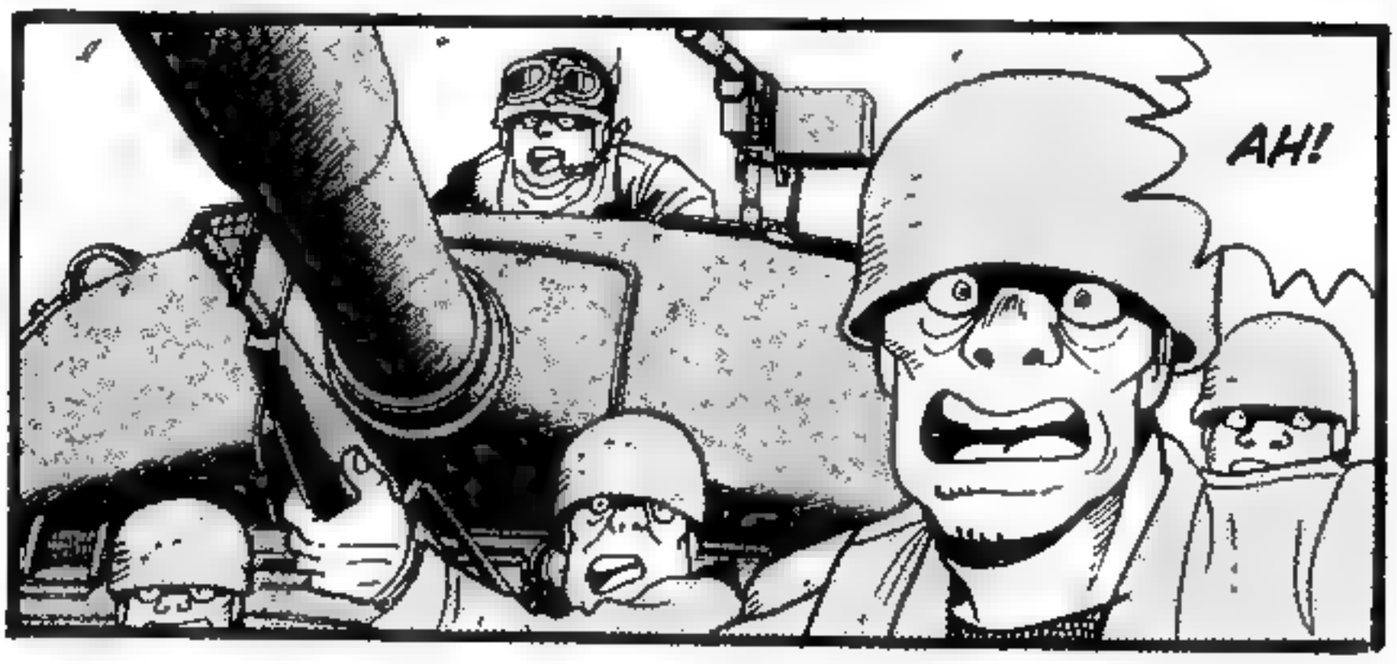

GYAA AH!

AQUILO É UMA BESTA ROBÓTICA?!

!?

EEK!

COMANDANTE! BESTAS ROBÓTICAS ESTÃO VINDO PARA CÁ!

OS LUGARES POR ONDE O MAZINGER PASSOU PARECEM TER SIDO BOMBARDEADOS!

ISSO É HORRÍVEL!

O MAZINGER REALMENTE PODE SE TORNAR DEUS OU O DIABO DEPENDENDO DE QUEM O PILOTA!

O QUE O VOVÔ DISSE ERA VERDADE!

SIM!

KOJI... TEM CERTEZA QUE VOCÊ VAI CONSEGUIR RETOMAR O MAZINGER ASSIM?!

EU VOU TER QUE DESCOBRIR NA HORA!

EU NÃO TENHO ESCOLHA ALÉM DE TENTAR!

MAS NÓS NÃO SABEMOS NADA SOBRE O INIMIGO!

CHEGUE MAIS PERTO!

KUH!

UHH!

WAH!

!?

AHH!

O QUE É ESSA COISA?! SEQUER É UM SER VIVO?!

AAH!

WAH!

!?

O-O QUE É ISSO?!

BZZT!

EU DEVO ERRADICAR TODAS AS CIVILIZAÇÕES QUE NÃO SÃO MICÊNICAS!

!?

MEU NOME É... EBA! UM ORGULHOSO SOLDADO MICÊNICO!

DESTRUIR TODAS AS OUTRAS CULTURAS!

NÓS SOMOS MENTES COMBATENTES QUE FORAM EDUCADAS A...

O QUÊ?! ESSA COISA ACABOU DE FALAR?!

O QUE DISSE?!

ESSA COISA É...!

DESTRUIR TUDO!!

EU VOU DESTRUIR VOCÊ E ESTABELECER O IMPÉRIO MICÊNICO AQUI!

DESTRUIR! ERRADICAR TODAS AS CIVILIZAÇÕES NÃO-MICÊNICAS!

TODOS OS OBSTÁCULOS SERÃO ELIMINADOS!

QUE DROGA!

ESSA MERDA NÃO PENSA EM NADA ALÉM DE DESTRUIR CULTURAS NÃO-MICÊNICAS!

DOUBLAS M2!

GARADA K7!

AS BESTAS ROBÓTICAS DERROTADAS PELO MAZINGER, E QUE GUARDAM EM SI ENORME RANCOR... GARDOUBLA MKOI!

NÃO!

NÃO É HORA PRA ISSO!

AGORA, GARDOUBLA MKO1! DESTRUA O MAZINGER E TODO O JAPÃO!

WHOA!

!?

O QUÊ?!

SEU IDIOTA! BESTAS ROBÓTICAS MODIFICADAS COMO AS SUAS NÃO FAZEM PARTE DA CULTURA MICÊNICA!

KOJI, CUIDADO!

!!

KYA AHH!

UOOOOH!

GIIEH!

!!

VAMOS ENGATAR E ESMAGAR ESSA COISA!

SAYAKA!

ON!

PILDER...

GUH-!

AH!

DROGA ...!

GUEEH!

ERRADICAR ...!

DESTRUIR ...!

DESTRUIR TODAS AS OUTRAS CIVILIZAÇÕES!

DESTRUIR TODOS QUE NÃO FOREM MICÊNICOS...!

VOCÊ FOI BEM OUSADO TRANSFORMANDO MEU MAZINGER NUM DEMÔNIO!

GEHI

ERRADICAR! ERRADICAR! ERRADI-

EU QUE VOU TE ERRADICAR!

RUST HURRI-CANE!

GUH-

GEEEH!

VOCÊ NÃO VAI FUGIR NÃO!

BREAST FIRE!

GYAAH!

MALDITO SEJA, MAZINGER Z!

EU FINALMENTE TINHA VOLTADO DEPOIS DE VINTE ANOS... E AINDA ASSIM...!

DESTRUAM TODOS OS KEDORA!

ELES DESTRUIRIAM ATÉ MESMO NÓS...!

FU FU

KABUTO!

SAMA-KA!

HEH HEH, ESQUECE ISSO AÍ...

EU NUNCA VOU DEIXAR O MAZINGER SE TORNAR UM DEMÔNIO DE NOVO. PELO BEM DOS MEUS AMIGOS, DA HUMANIDADE E DA PAZ QUE EU TANTO AMO...

BOSS, VOCÊ MANDOU BEM AQUELA HORA!

VOVÔ...

KOJI, CONSE-GUIMOS!

SIM!

EU VOU TRANSFORMAR O MAZINGER EM UM FAROL DE ESPERAN-ÇA PARA O FUTURO!

本書は、
ACTION COMICS「ゲッターロボアーク」全3巻
1巻2002年7月12日初版発行
2巻2003年6月28日初版発行
3巻2004年6月12日初版発行
を文庫化にともない、ノーカット全2巻にて再編集したものです。

双葉文庫名作シリーズ

原作:永井豪
作画:石川賢&ダイナミックプロの
名作大絶賛発売中!!

ゲッターロボ 第1巻

地下深く潜んでいた恐竜帝国が蘇る。地球の覇権をかけた人類とハチュウ人類の壮絶なバトルが始まった。人類最後の切り札ゲッターロボが立ち上がる!

定価790円(税込)

ゲッターロボ 第2巻(完結)

熾烈を極める人類対恐竜帝国との闘い。早乙女研究所に総攻撃をかける帝王ゴール。立ち向かったのは単身ゲッターロボに乗り込んだ武蔵だった。

定価790円(税込)

ゲッターロボG 全1巻

百鬼帝国の地球侵略に立ち向かう早乙女研究所。新メンバーを加えたゲッターチームは新型ゲッターロボGに乗り込み敵を撃つ!

定価860円(税込)

ゲッターロボ號 第1巻

メタル・ビーストを率いて世界を手中に収めようとするプロフェッサー・ランドウ。その計画を察知した神隼人は、新たなゲッターロボの建造に着手!

定価840円(税込)

ゲッターロボ號 第2巻

プロフェッサー・ランドウの野望を打ち砕くためスーパーロボット連合軍がアラスカ戦線に集結。しかしゲッターロボは満身創痍。どうする?人類!

定価840円(税込)

ゲッターロボ號 第3巻(完結)

「封印されていた真ゲッターロボを目覚めさせるには、あの男が必要だ」神隼人の命により召集されたのは、初代パイロット流竜馬だった!最終巻。

定価840円(税込)

真ゲッターロボ 全1巻

早乙女研究所を襲う謎の昆虫軍団。開発中の真ゲッターロボを起動し迎え撃つリョウとハヤト。時空を越えた新世紀ゲッターサーガが今幕を開ける!

定価840円(税込)

'07年8月新刊 ゲッターロボアーク 全2巻同時発売!!

定価各700円(税込)

双葉社ホームページ　http://www.futabasha.co.jp
品切れの場合はご了承ください。

双葉文庫名作シリーズ　　(い-31-15)

ゲッターロボアーク　1

2007年8月25日　第1刷発行
2008年12月17日　第2刷発行

著者:永井 豪／石川 賢&ダイナミックプロ

©Go Nagai・Ken Ishikawa / Dynamic Production 2007
Printed in Japan

発行者:赤坂 了生
発行所:株式会社双葉社
〒162−8540　東京都新宿区東五軒町3−28
電話03-5261-4818(営業)／電話03-5261-4849(編集)
双葉社ホームページ　http://www.futabasha.co.jp
(双葉社の書籍・コミックが買えます)
印刷所:三晃印刷株式会社

落丁・乱丁の場合は本社にてお取りかえいたします。

定価はカバーに表示してあります。
First published by FUTABASHA in 2002
ISBN978-4-575-72640-4 C0179

Design:星野ゆきお＋青山 功 VOLARE inc
編集協力:不知火プロ